Antonio Zencovich

Arrangeur, Compositeur

Italie, IMPERIA Frazione Torrazza

A propos de l'artiste

Il a étudié piano classique et théorie de la musique pendant plus de dix ans, à Sanremo, chez M.me Adalgisa Mantovani (Vintimille 1887- Imperia 1976), diplômée au Conservatoire de Turin dans les premières décades du XX siècle. Plus tard il a suivi les cours d'histoire de la musique dirigés par le Professeur Leopoldo Gamberini (Como 1922 - Genova 2012) dans les années soixante-dix à l'Université de Gênes. Ses interprétations se sont jusqu'ici limitées au cadre privé. Après une période de inactivité, il a repris à jouer pour sa femme Anabell (d'où le pseudo "An&An"), en adaptant de nombreuses pièces à un niveau d'exécution et d'écoute plus facile. Au cours de ces dernières années il a traité aussi avec de petites compositions conceptuelles, habituellem... (la suite en ligne)

Qualification : On continue toujours à apprendre

Page artiste : http://www.free-scores.com/partitions_gratuites_anan.htm

A propos de la pièce

Titre : Souffler dans le vent dans deux directions
[A variation on "Blowin' in the wind" by Bob Dylan]

Compositeur : Zencovich, Antonio

Arrangeur : Zencovich, Antonio

Droit d'auteur : Copyright © Antonio Zencovich

Editeur : Zencovich, Antonio

Instrumentation : Piano seul

Style : Etudes

Antonio Zencovich sur free-scores.com

Cette partition ne fait pas partie du domaine public. Merci de contacter l'artiste pour toute utilisation hors du cadre privé.

- écouter l'audio
- partager votre interprétation
- commenter la partition
- contacter l'artiste

Blowing in the wind in two directions

A variation on "Blowin' in the wind" by Bob Dylan

Anan, after Bob Dylan (alias Robert Allen Zimmerman), 1962

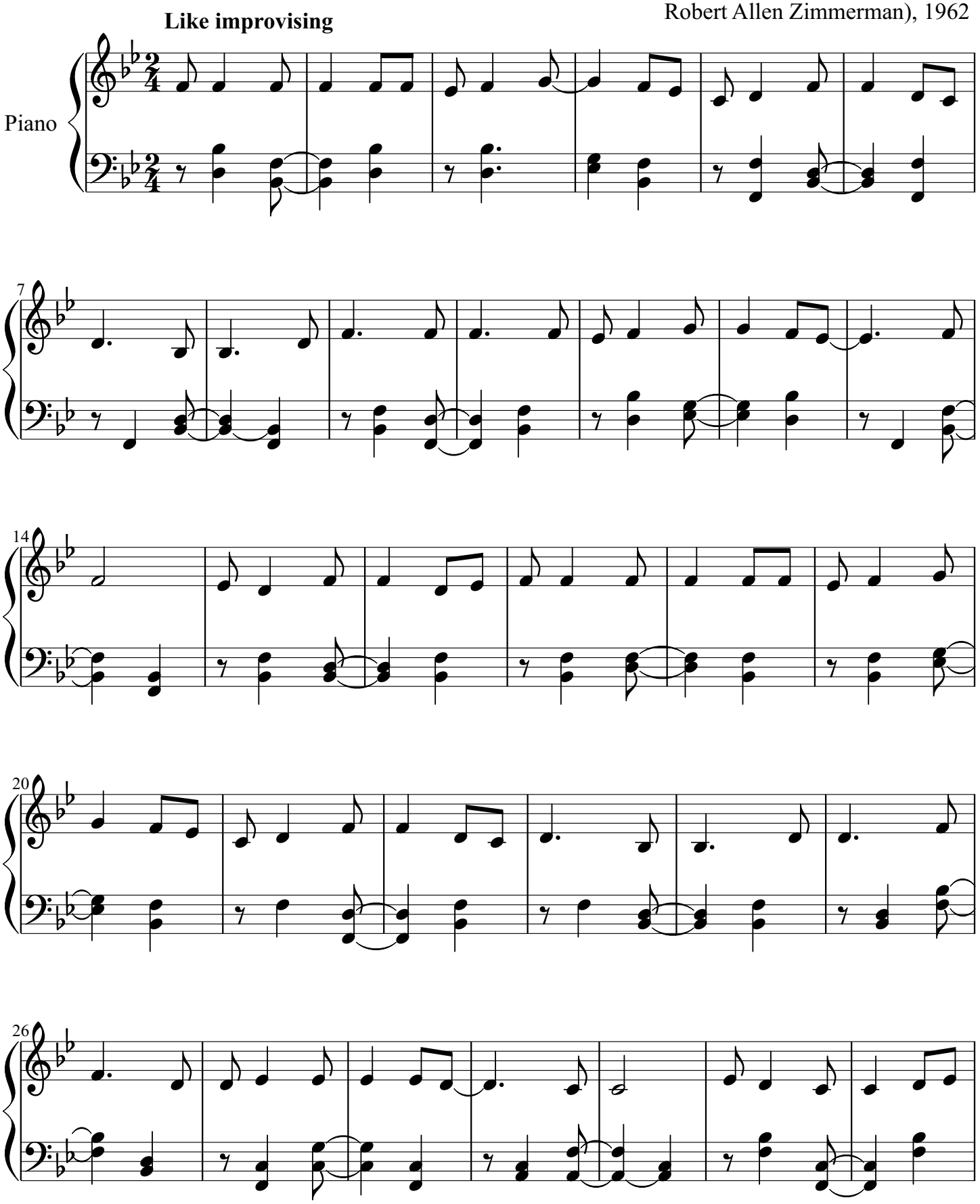

free-scores.com

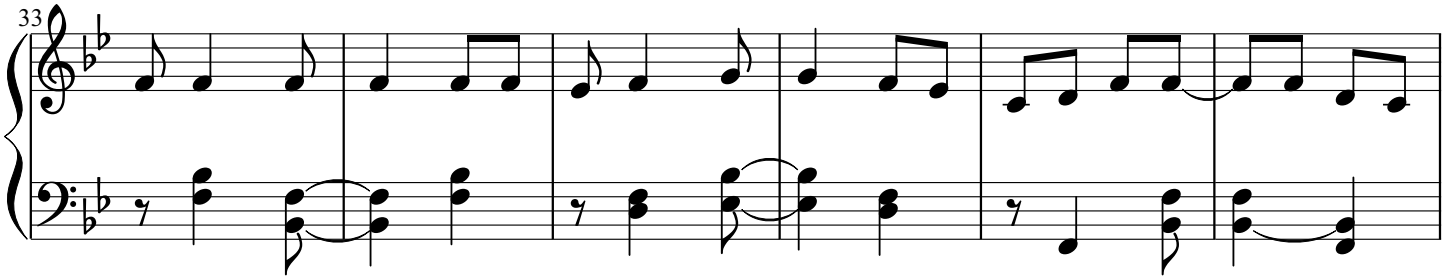

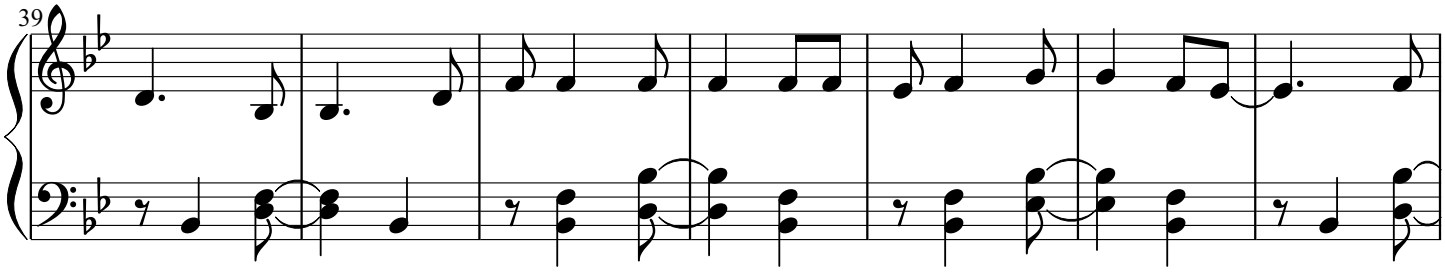

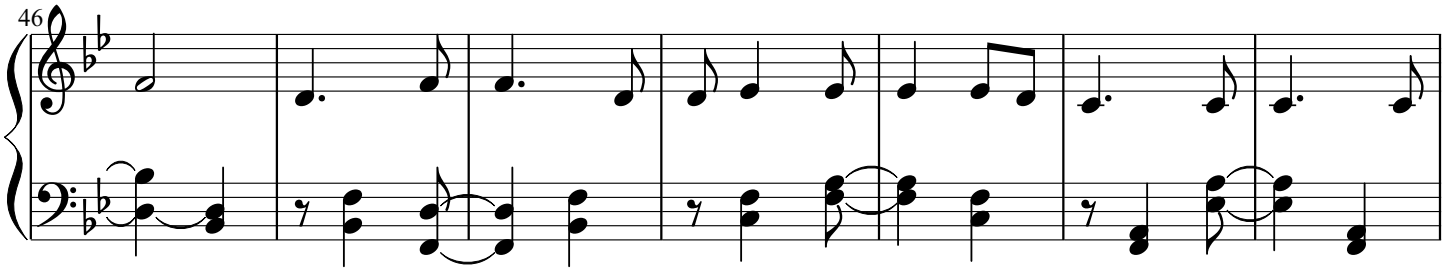

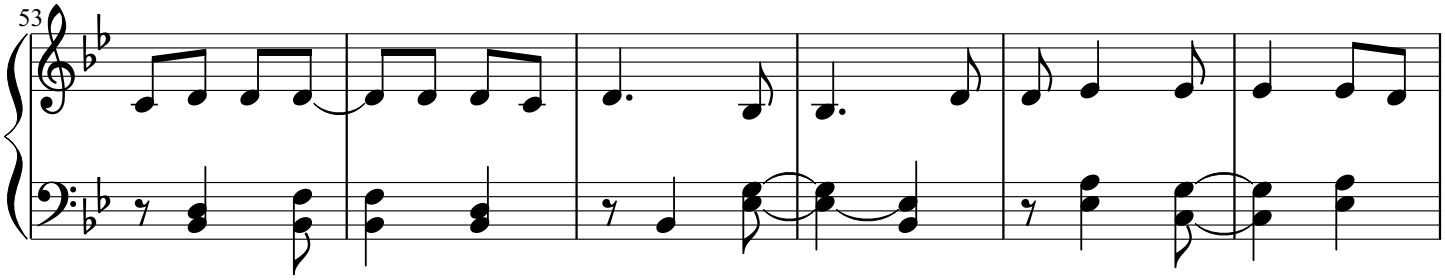

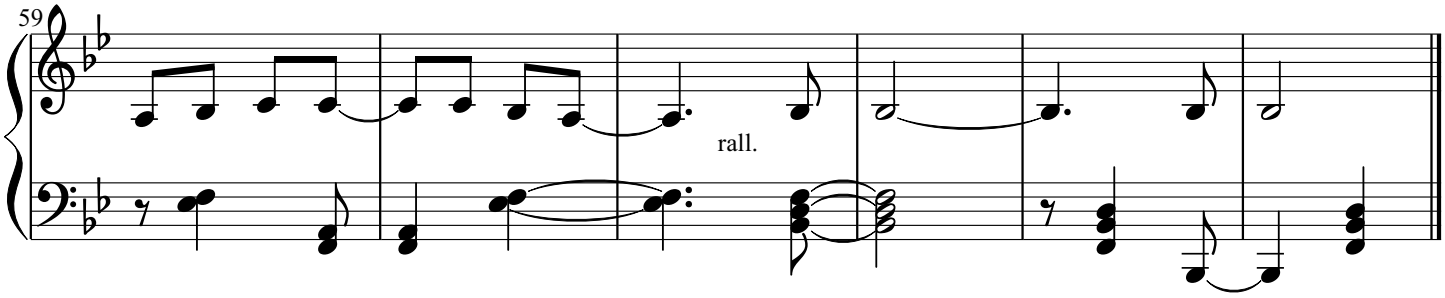

©2018 Antonio Zencovich (antonio.zencovich@libero.it)

free-scores.com