Farid ZEHAR

France, DAX

MADRIGAL I (Ave Verum)

A propos de l'artiste

Professeur de Cbasse/Musique de Chambre, et Direction des Orchestres Cordes, au CRD des Landes (40)
Vous trouverez ici des arrangements de pièces du répertoire ainsi que des oeuvres originales.

N'HESITEZ PAS À ME CONTACTER POUR OBTENIR LES PARTIES SÉPARÉES EN PDF!

Certaines pièces éditées par "Gerard Billaudot", "Profs-Edition" (France), "Lantro Music" (Belgique)

Qualification :	Diplôme d'Etat Professeur de Contrebasse Diplôme d'Etudes Musicales de Chant
Sociétaire :	SACEM - Code IPI artiste : 360 058
Page artiste :	https://www.free-scores.com/partitions_gratuites_tavola-rustica.htm

A propos de la pièce

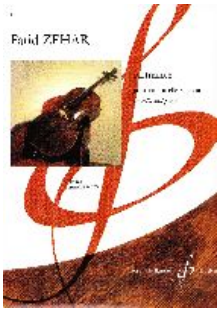

Titre :	MADRIGAL I [Ave Verum]
Compositeur :	ZEHAR, Farid
Arrangeur :	ZEHAR, Farid
Droit d'auteur :	Copyright © FARID ZEHAR
Editeur :	ZEHAR, Farid
Instrumentation :	4 Trompettes
Style :	Renaissance
Commentaire :	Transcription de mon "Ave Verum" (Voix d'Hommes) pour 4 Trompettes en Sib

Farid ZEHAR sur free-scores.com

LICENCE
Cette partition nécessite une autorisation :
• pour les représentations publiques
• pour l'utilisation par les professeurs
S'acquiter de cette licence sur :
https://www.free-scores.com//licence?p=aVhECWVo6m

• écouter l'audio
• partager votre interprétation
• commenter la partition
• s'acquitter de la licence
• contacter l'artiste

MADRIGAL

(Ave Verum)

Farid Zehar

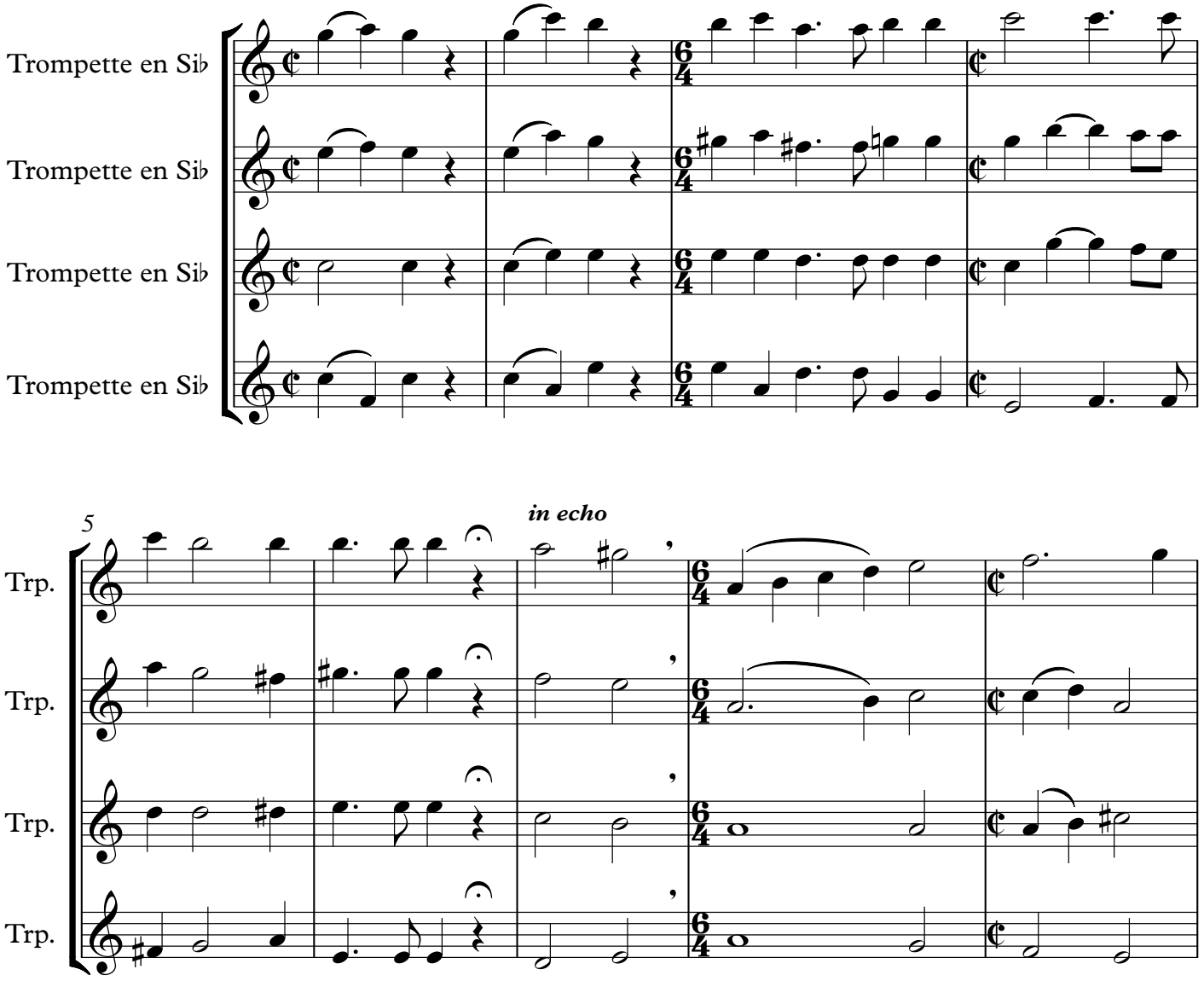

Copyright © Farid Zehar 02/2019

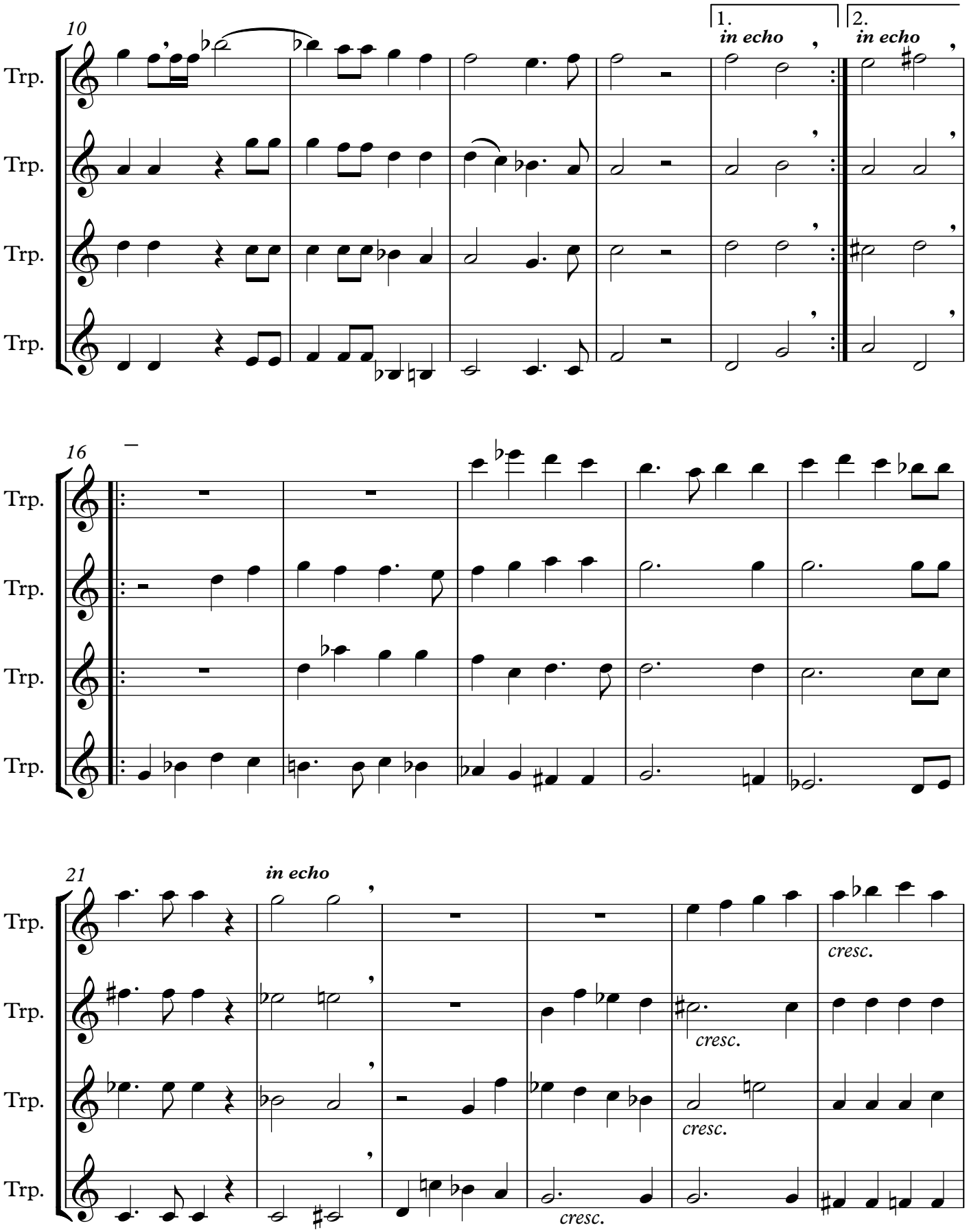

Copyright © Farid Zehar 02/2019

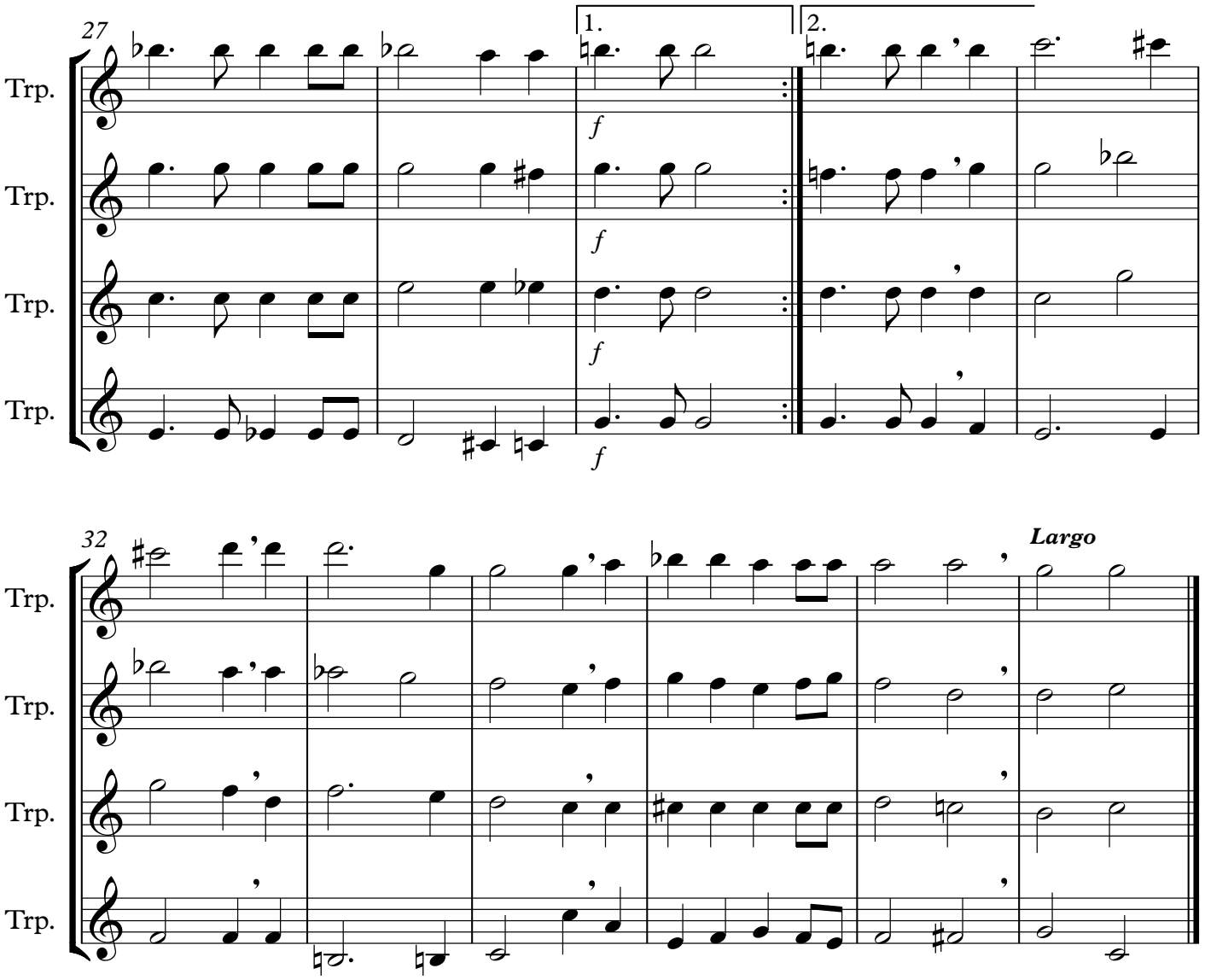

Copyright © Farid Zehar 02/2019