Bernard Dewagtere

France, SIN LE NOBLE

Marche nuptiale (Choeur des fiancailles) (Lohengrin)

Wagner, Wilhelm Richard

A propos de l'artiste

Docteur en musicologie, chef d'orchestre et compositeur.
Compositions et arrangements de toutes époques, dans tous les styles ou genres musicaux et pour n'importe quelles formations instrumentales ou vocales.

Qualification :	Docteur en Musicologie
Sociétaire :	SACEM - Code IPI artiste : 342990
Page artiste :	https://www.free-scores.com/partitions_gratuites_bernard-dewagtere.htm

A propos de la pièce

Titre :	Marche nuptiale (Choeur des fiancailles) [Lohengrin]
Compositeur :	Wagner, Wilhelm Richard
Arrangeur :	Dewagtere, Bernard
Droit d'auteur :	Copyright © Dewagtere, Bernard
Instrumentation :	Saxophone alto, piano ou orgue
Style :	Mariage
Commentaire :	L'usage est de jouer la marche nuptiale de Wagner à l'entrée, et celle de Mendelssohn en sortie : la première étant d'un caractère plus solennel, la seconde étant d'un tempo plus vif.

Bernard Dewagtere sur free-scores.com

LICENCE
Cette partition nécessite une autorisation :
- pour les représentations publiques
- pour l'utilisation par les professeurs
S'acquiter de cette licence sur :
https://www.free-scores.com//licence-partition.php?partition=28484

- écouter l'audio
- partager votre interprétation
- commenter la partition
- s'acquitter de la licence
- contacter l'artiste

Interdiction de diffusion sur d'autres sites Web.

Marche nuptiale (Chœur des fiançailles)

Wedding March (Bridal chorus)

Wagner, Wilhelm Richard (1850)
Transc. : Bernard Dewagtere

Modéré ♩ = 60

Saxophone Alto

Orgue

8

Sax. Alt.

Org.

15

Sax. Alt.

Org.

©2012Dewagtere

free-scores.com

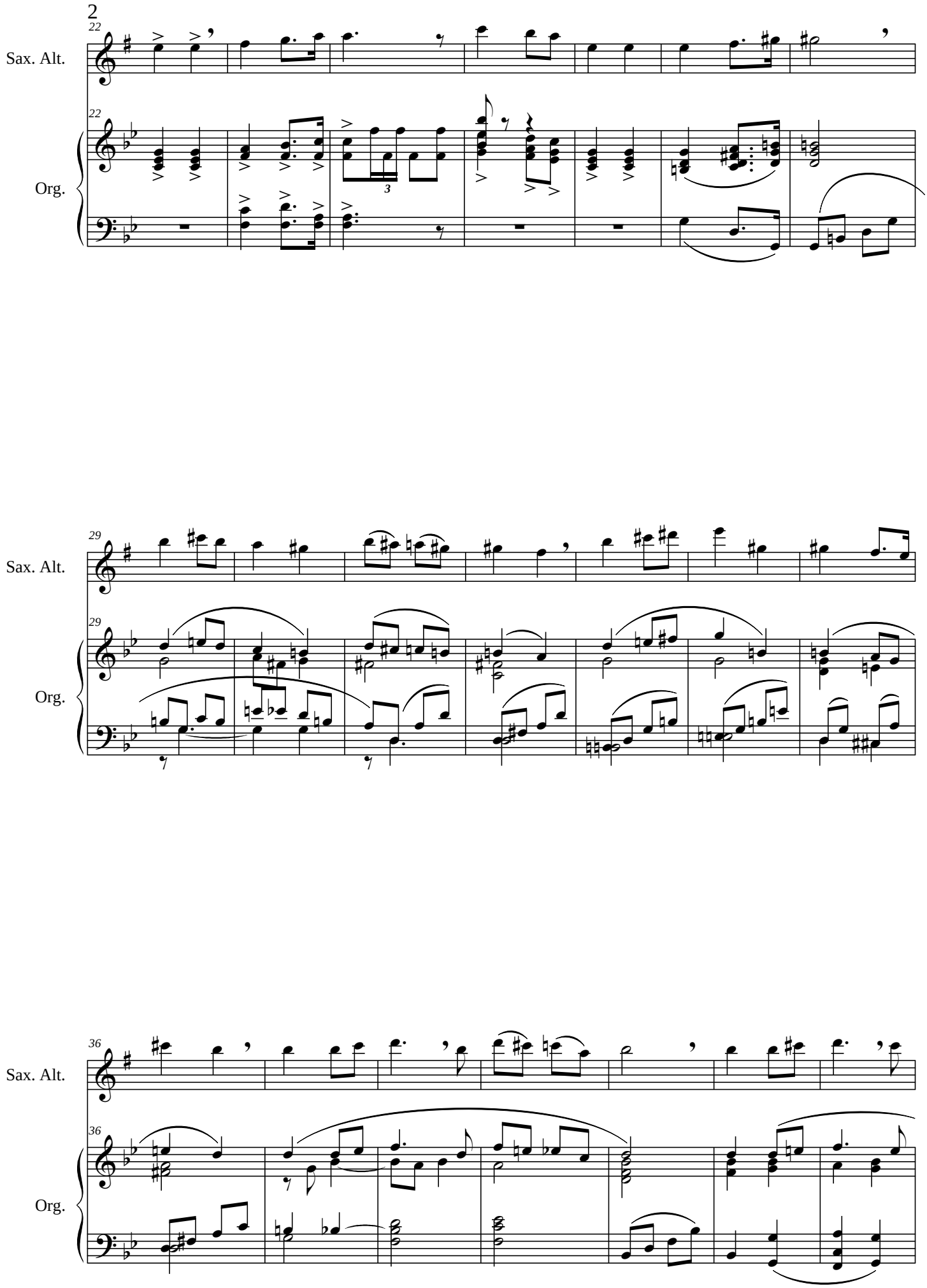

free-scores.com

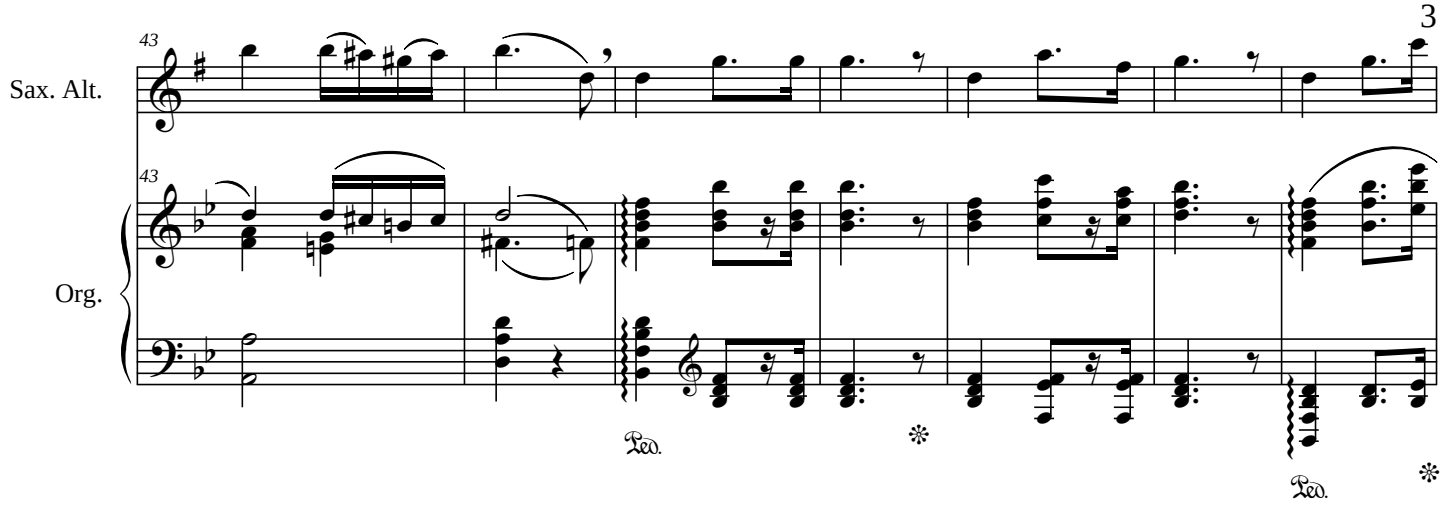

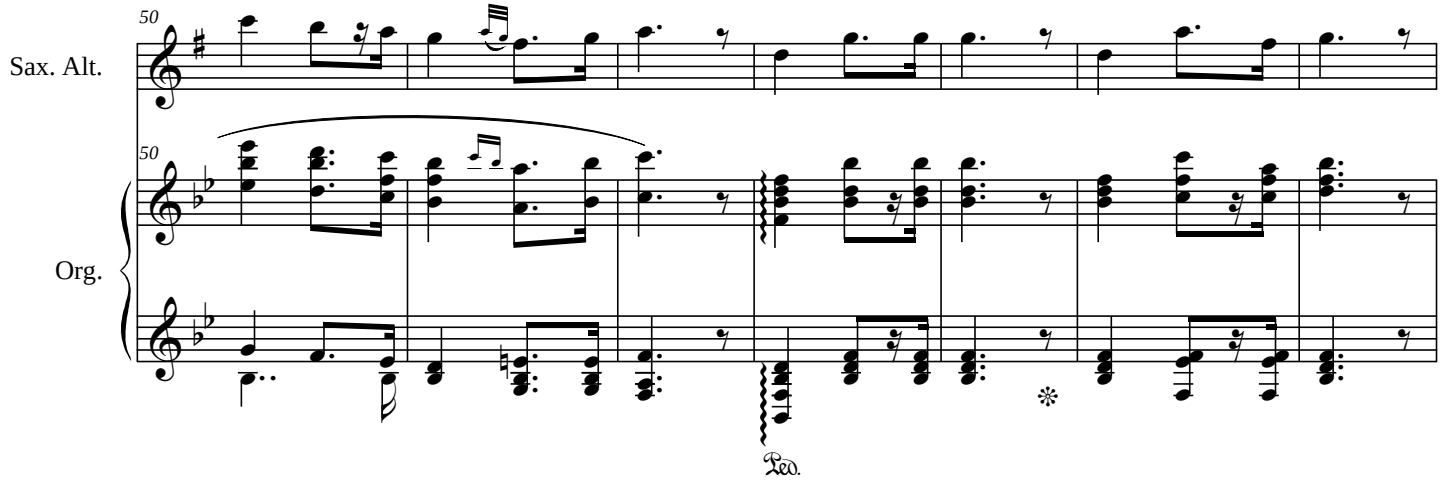

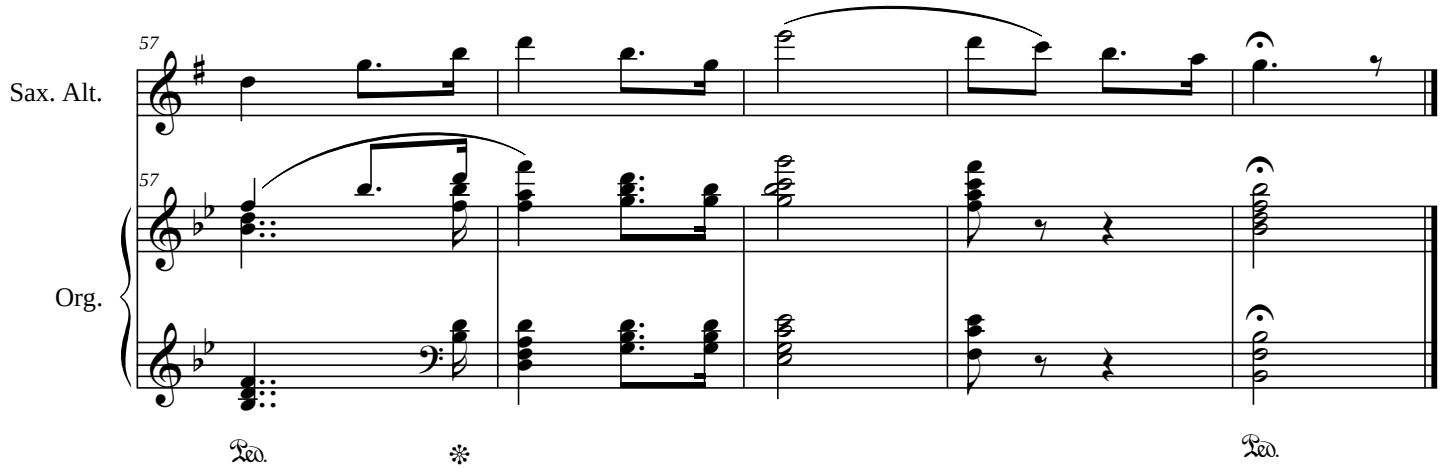

free-scores.com