

# Philippe Cornu

Arrangeur, Compositeur

France

## A propos de l'artiste

Musicien amateur, tourné principalement vers la musique baroque, je propose des arrangements / orchestrations (principalement pour orchestres d'Harmonie) pour tenter de faire connaître plus largement des œuvres - par exemple des sonates - d'auteurs probablement peu connus - par exemple Louis Couperin.

**Page artiste :** [https://www.free-scores.com/partitions\\_gratuites\\_phc.htm](https://www.free-scores.com/partitions_gratuites_phc.htm)

## A propos de la pièce

<b>Titre :</b>	Sonata 5 (RV 40) - 3 Largo
<b>Compositeur :</b>	Vivaldi, Antonio
<b>Arrangeur :</b>	Cornu, Philippe
<b>Droit d'auteur :</b>	Copyright © Philippe Cornu
<b>Editeur :</b>	Cornu, Philippe
<b>Instrumentation :</b>	Flute et Piano
<b>Style :</b>	Baroque
<b>Commentaire :</b>	Est proposé ici le second Largo de la sonate n° 5 (à l'origine pour violoncelle) d'Antonio Vivaldi (RV 40), arrangement pour flûte et piano fait à partir de l'édition parisienne d'origine ("VI SONATES Violoncello Solo col Basso da D'ANTONIO VIUALDI").

## Philippe Cornu sur [free-scores.com](https://www.free-scores.com)

Cette partition ne fait pas partie du domaine public. Merci de contacter l'artiste pour toute utilisation hors du cadre privé.

**Interdiction de diffusion sur d'autres sites Web.**

- écouter l'audio
- partager votre interprétation
- commenter la partition
- contacter l'artiste

# Sonate n° 5 (RV 40) - 3 Largo

Arr. : Philippe Cornu (2020)

Antonio Vivaldi (1678 - 1741)

$\text{♩} = 45$

Flûte

Piano

6 # 6 6 5

Fl.

Pia.

5 4 3 6 6 5

Fl.

Pia.

6 6 5 6 5 5

Fl.

Pia.

6 6 6 6 # 7 #

11

Fl.

Pia.

1.

2.

6  
4

7  
#

6  
4

7  
#

Flûte

# Sonate n° 5 (RV 40) - 3 Largo

Arr. : Philippe Cornu (2020)

Antonio Vivaldi (1678 - 1741)

$\text{♩} = 45$

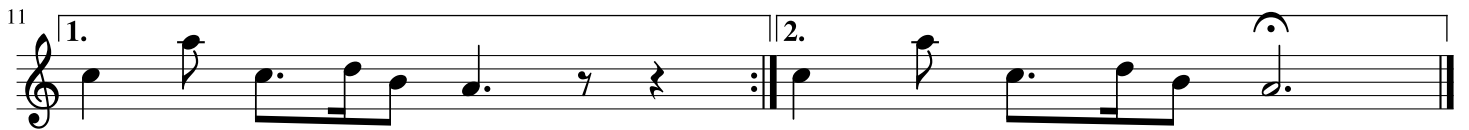
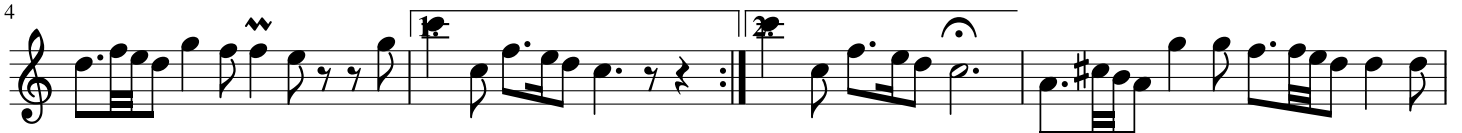

Piano

# Sonate n° 5 (RV 40) - 3 Largo

Arr. : Philippe Cornu (2020)

Antonio Vivaldi (1678 - 1741)

♩ = 45

