

Bernard Dewagtere

France, SIN LE NOBLE

L'automne 3° Mvt - Les quatre saisons Vivaldi, Antonio

A propos de l'artiste

Docteur en musicologie, chef d'orchestre et compositeur.
Compositions et arrangements de toutes époques, dans tous les styles ou genres musicaux et pour n'importe quelles formations instrumentales ou vocales.

Qualification : Docteur en Musicologie
Sociétaire : SACEM - Code IPI artiste : 342990
Page artiste : https://www.free-scores.com/partitions_gratuites_bernard-dewagtere.htm

A propos de la pièce

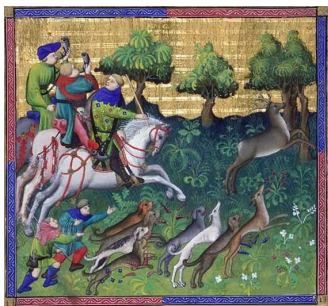

Titre : L'automne 3° Mvt - Les quatre saisons
Compositeur : Vivaldi, Antonio
Arrangeur : Dewagtere, Bernard
Droit d'auteur : Copyright © Dewagtere, Bernard
Instrumentation : Flûte, piano ou orgue
Style : Baroque
Commentaire : Les quatre saisons l'une des œuvres les plus connues du genre « concerto » (ici, violon soliste concertant avec un orchestre de chambre à cordes). L'œuvre est accompagnée de quatre sonnets attribués à Vivaldi décrivant le déroulement des saisons. Sur la partition, le compositeur précise les correspondances avec les poèmes, explicitant même certains détails (abolements de chien, noms d'oiseaux : coucou, tourterelle, pinson...) : Le c... (la suite en ligne)

Bernard Dewagtere sur [free-scores.com](https://www.free-scores.com)

LICENCE

Cette partition nécessite une autorisation :
- pour les représentations publiques
- pour l'utilisation par les professeurs

S'acquies de cette licence sur :

<https://www.free-scores.com/licence-partition.php?partition=21987>

- écouter l'audio
- partager votre interprétation
- commenter la partition
- s'acquies de la licence
- contacter l'artiste

Interdiction de diffusion sur d'autres sites Web.

Concert n° 3 in F, op. 8, RV 293 - The four seasons

Allegro

3 Mvt : L'autunno - The Autumn

Antonio Vivaldi (before 1725)

Transc. : Bernard Dewagtere

Concert n° 3 in F, op. 8, RV 293 - The four seasons

Fl. *mf*

Pno *mf* *p*

Fl. *mf* segue

Pno *mf* segue

Fl. *f*

Pno *f*

Fl. *p*

Pno *p*

Fl. *p*

Pno *p*

Concert n° 3 in F, op. 8, RV 293 - The four seasons

89

Fl.

Pno

94

Fl.

Pno

101

Fl.

Pno

109

Fl.

Pno

116

Fl.

Pno

Concert n° 3 in F, op. 8, RV 293 - The four seasons

4
125

Fl.

Pno

130

Fl.

Pno

137

Fl.

Pno

f *mp*

145

Fl.

Pno

f *f*

152

Fl.

Pno

mp *mp*