Bernard Dewagtere

France, SIN LE NOBLE

God rest ye Merry, Gentlemen

Traditional

A propos de l'artiste

Docteur en musicologie, chef d'orchestre et compositeur.
Compositions et arrangements de toutes époques, dans tous les styles ou genres musicaux et pour n'importe quelles formations instrumentales ou vocales.

Qualification :	Docteur en Musicologie
Sociétaire :	SACEM - Code IPI artiste : 342990
Page artiste :	https://www.free-scores.com/partitions_gratuites_bernard-dewagtere.htm

A propos de la pièce

Titre :	God rest ye Merry, Gentlemen
Compositeur :	Traditional
Arrangeur :	Dewagtere, Bernard
Droit d'auteur :	Copyright © Dewagtere, Bernard
Instrumentation :	Violon, piano ou orgue ou guitare
Style :	Noel
Commentaire :	God Rest Ye Merry, Gentlemen fut d'abord publié en Angleterre en 1823. Il parut dans Christmas Carols Ancient and Modern, un livre de chants compilés par William B. Sandys, bien que son incipit fut alors emprunté à William Hone dans Ancient Mysteries Described. L'auteur originel est inconnu. À l'époque, les mots de la chanson avaient un sens différent de leur usage contemporain ; rest signifiait garder, non pas reposer et merry voulait dir... (la suite en ligne)

Bernard Dewagtere sur free-scores.com

LICENCE
Cette partition nécessite une autorisation :
- pour les représentations publiques
- pour l'utilisation par les professeurs
S'acquiter de cette licence sur :
https://www.free-scores.com//licence-partition.php?partition=36265

- écouter l'audio
- partager votre interprétation
- commenter la partition
- s'acquitter de la licence
- contacter l'artiste

Interdiction de diffusion sur d'autres sites Web.

God rest ye Merry, Gentlemen

Christmas carol (1833)

Arr. : Bernard Dewagtere

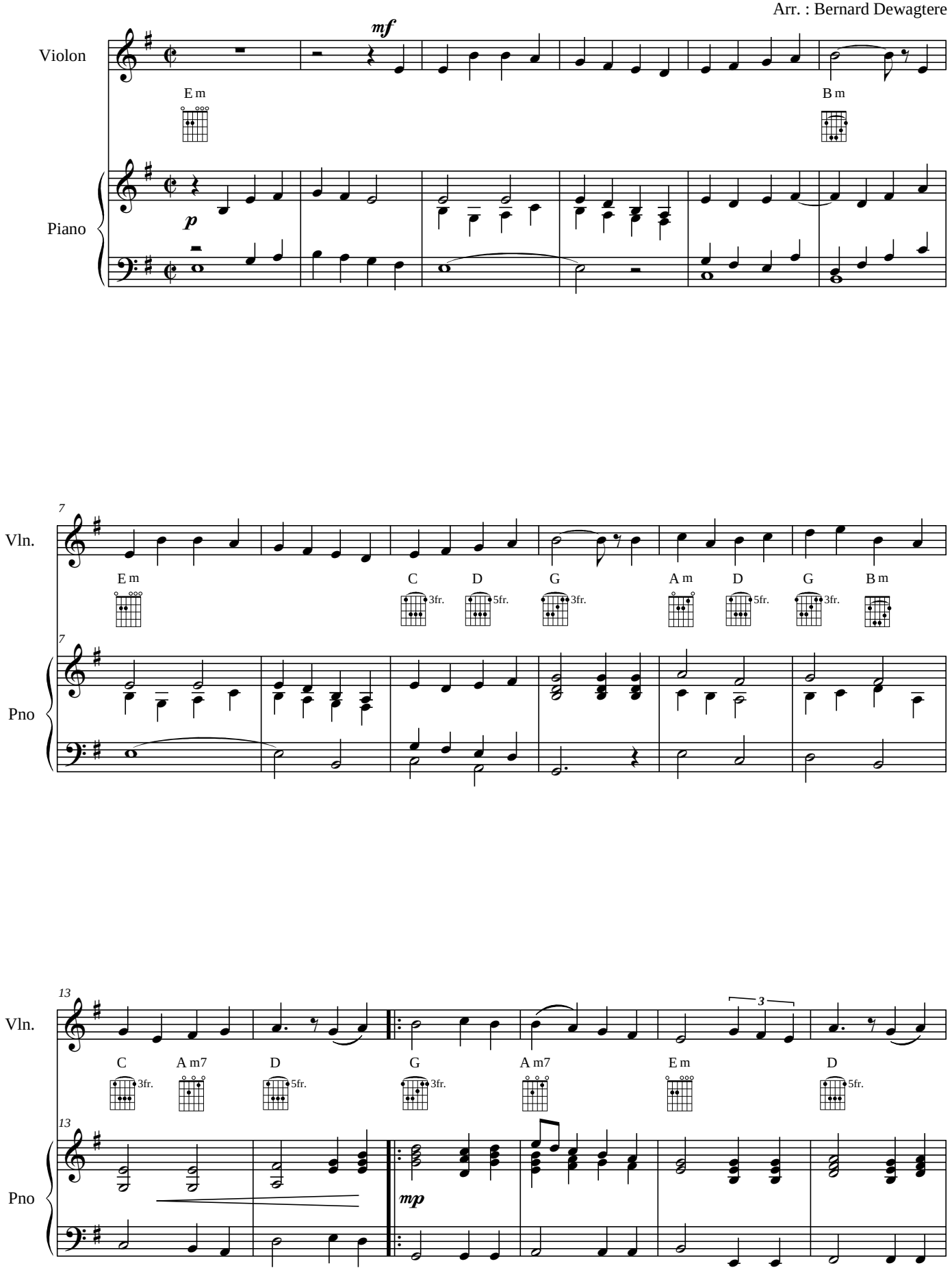

©2011Dewagtere

free-scores.com

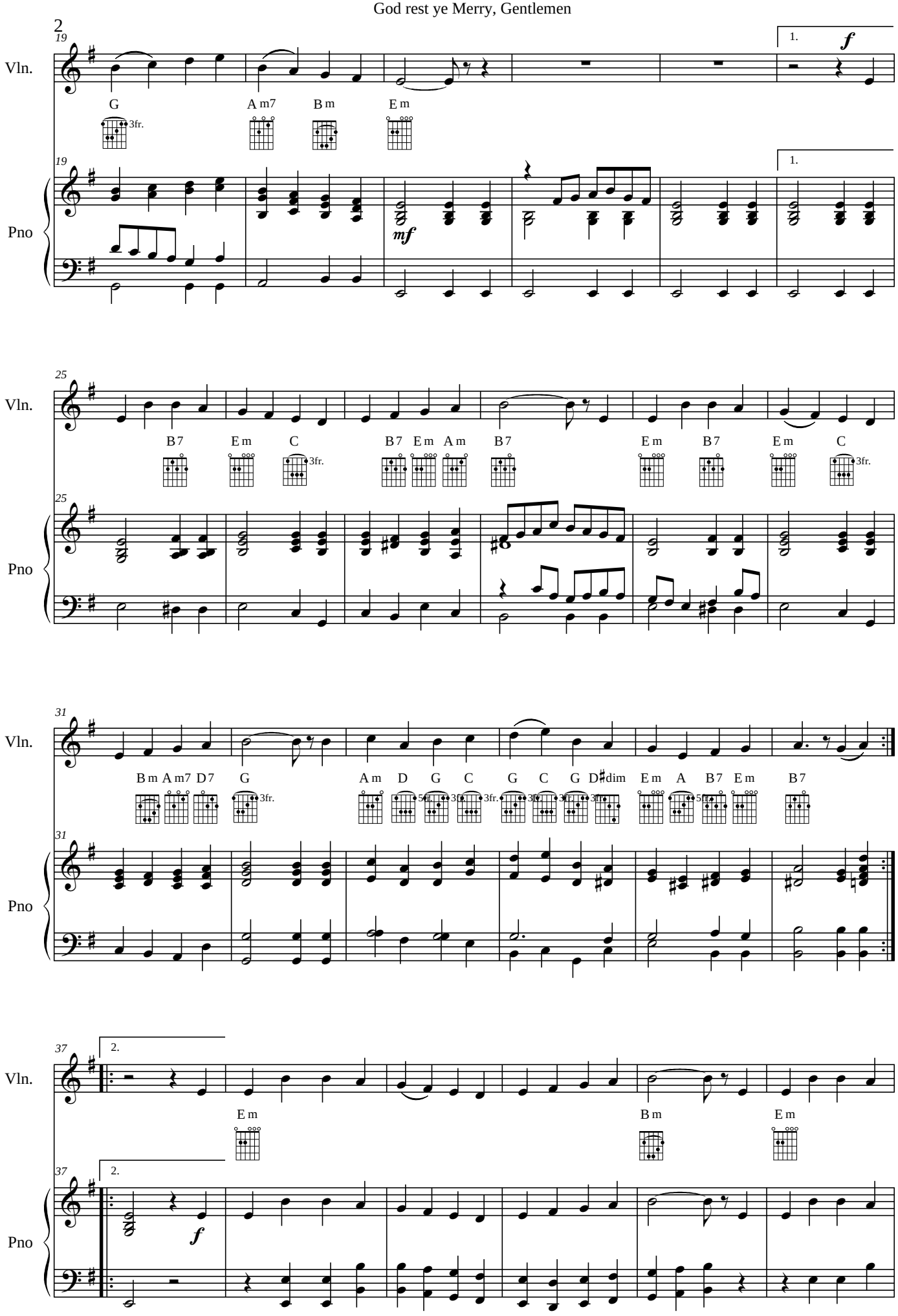

free-scores.com

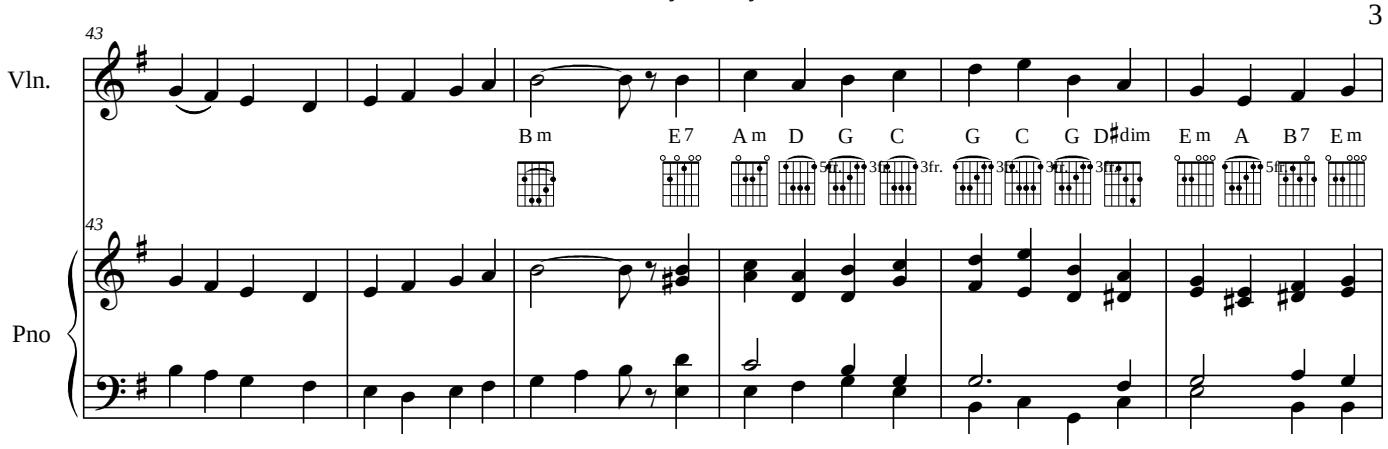

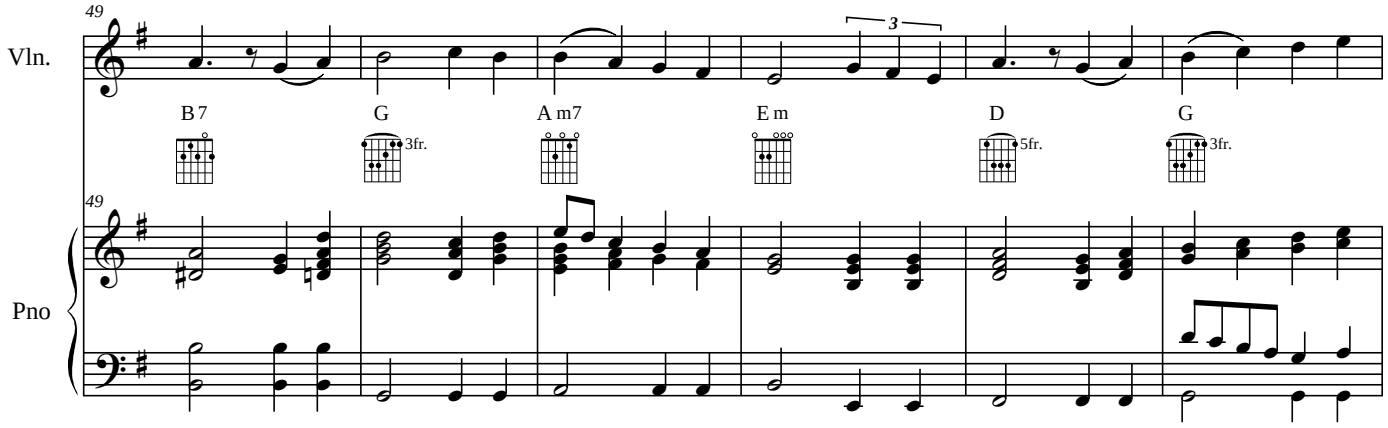

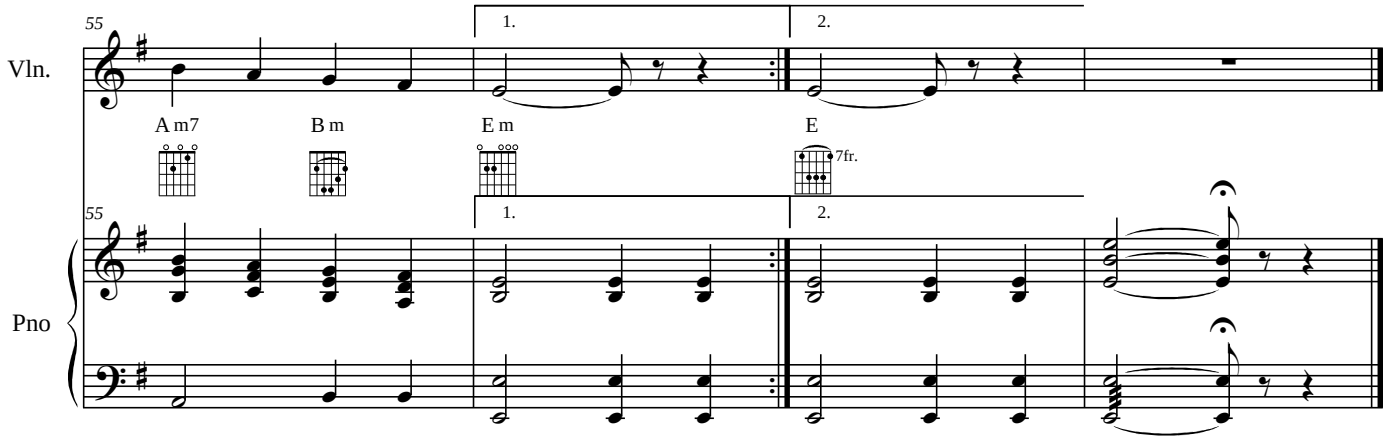

free-scores.com