Dejlig er jorden

Fairest Lord Jesus, Schönster Herr Jesu

German Text: 1677

Danish Text: Bernhard Severin Ingemann, 1850

Melody: Traditional, 1842

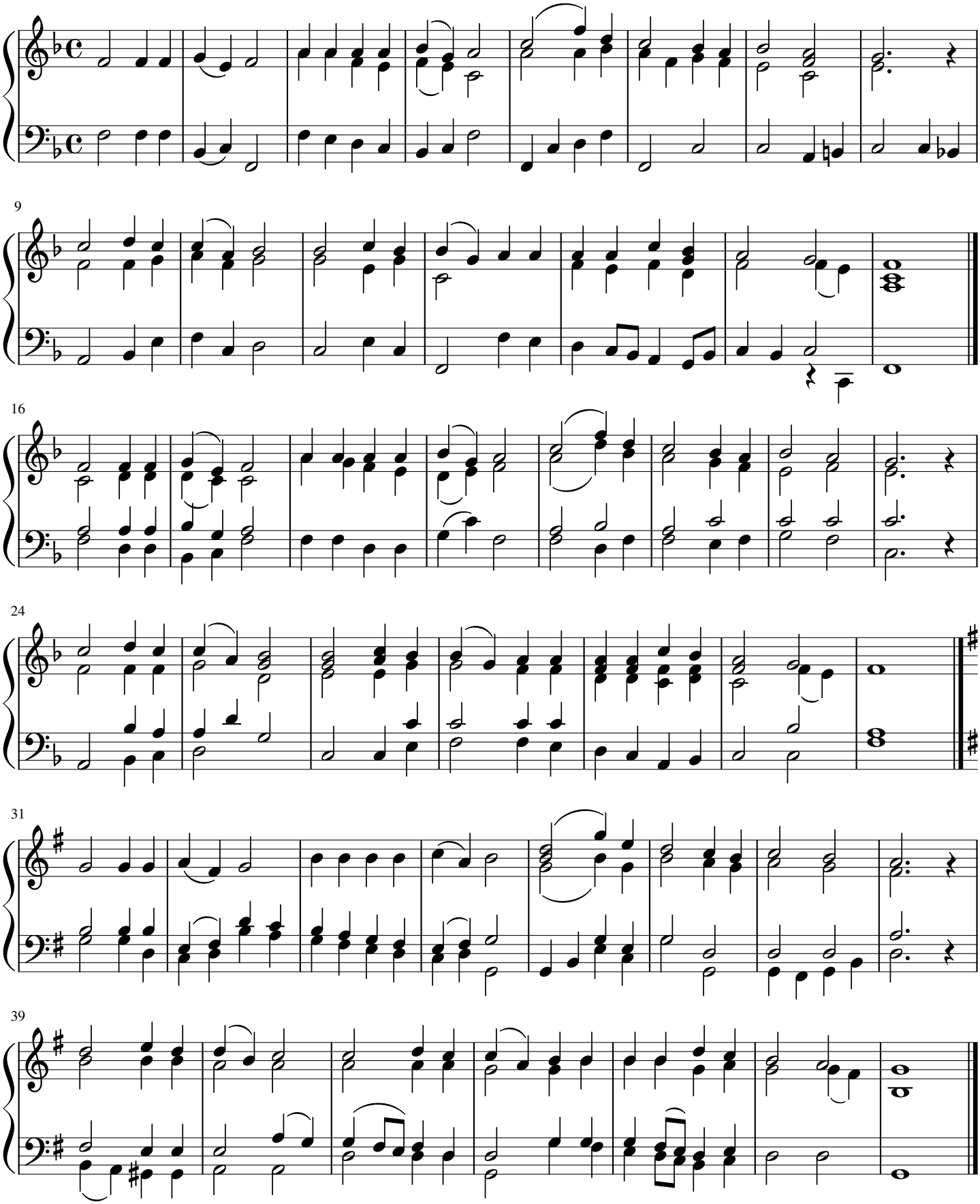

free-scores.com

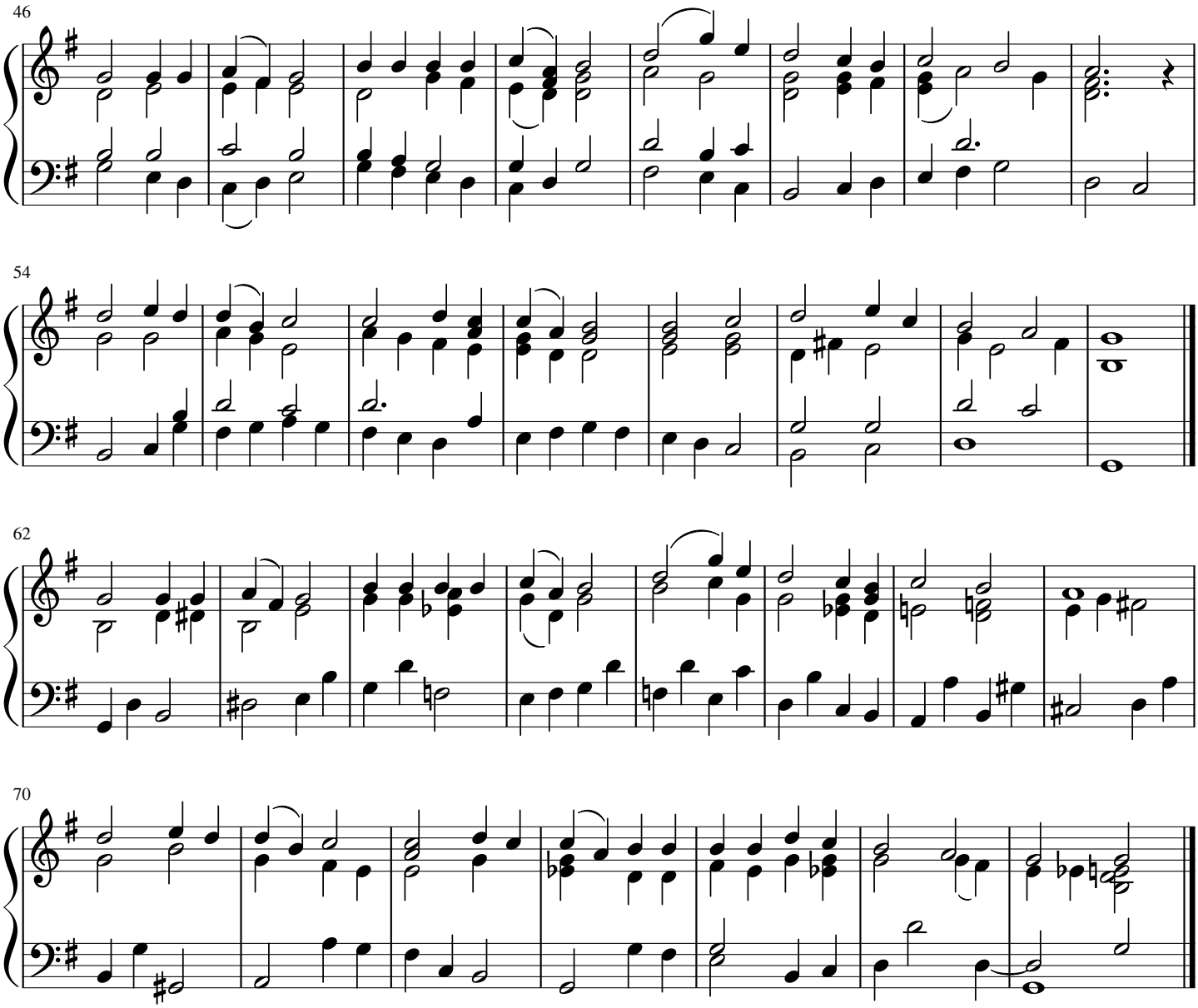

free-scores.com

Deilig er Jorden!
Prægtig er Guds Himmel!
Skjøn er Sjælens Pilgrimsgang!
Gjennem de favre
Riger paa Jorden
Gaae vi til Paradis med Sang!

Tider skal komme,
Tider skal henrulle,
Slægt skal følge Slægters Gang —
Aldrig forstummer
Tonen fra Himlen,
Sjælenes glade Pilgrimssang!

Englene sang den
Først for Markens Hyrder;
Skjønt fra Sjæl til Sjæl det lød:
Fred over Jorden!
Menneske! fryd Dig!
Os er en evig Frelser fød!

Lovely is the Earth!
Glorious is God's heaven!
Wonderous are the souls pilgrimage!
Through the great
kingdoms on earth
we go to Paradise with song.

Era's will come,
Era's will be passing,
generations will follow generations;
never will silence
the sound from the heaven
in the happy song of pilgrim souls.

The angels were singing
first for shepherds in the fields;
wonderful from soul to soul, the words:
Peace on the Earth!
Humans rejoicing,
us is an eternal savior born.

free-scores.com

Schönster Herr Jesu,
Herrscher aller Herren,
Gottes und Marien Sohn,
dich will ich lieben,
dich will ich ehren,
meiner Seele Freud und Kron.

Alle die Schönheit
Himmels und der Erden
ist gefasst in dir allein.
Keiner soll immer
lieber mir werden
als du, liebster Jesu mein.

Schön ist der Monde,
schöner ist die Sonne,
schön sind auch die Sterne all.
Jesus ist feiner,
Jesus ist reiner
als die Engel allzumal.

Schön sind die Blumen,
schöner sind die Menschen
in der frischen Jugendzeit.
Sie müssen sterben,
müssen verderben,
Jesus bleibt in Ewigkeit.

Schönster Herr Jesu,
bei uns gegenwärtig
durch dein Wort und Sakrament,
Jesu, dich bitt ich:
Herr, sei uns gnädig
jetzt und auch am letzten End.

free-scores.com