Jérémie Brenner

France, montbeliard

Chants de Victoire N°235
Traditional

A propos de l'artiste

J'ai étudié de 12 à 14 ans le piano , tout en ingurgitant des rudiments de solfège.
Sous les drapeaux , j'ai appris la contrebasse Mib , et beaucoup défilé.Puis bien des années plus tard ayant rejoint une harmonie , avec un tuba en Ut , j'ai pris des cours d'instruments, au conservatoire Et suivi sérieusement le cours d'harmonie et de contrepoint. Fût la période ou j'ai arrêter de jouer d'un instrument pour me consacrer à la compositions et aux arrangements. J'y prend beaucoup de plaisirs...

Page artiste : https://www.free-scores.com/partitions_gratuites_mozart25.htm

A propos de la pièce

Titre :	Chants de Victoire N°235
Compositeur :	Traditional
Arrangeur :	Brenner, Jérémie
Droit d'auteur :	Copyright 2010 Arr. J Brenner
Instrumentation :	Cor, Trompette, Trombone, Tuba
Style :	Religieux - Eglise

Jérémie Brenner sur free-scores.com

- écouter l'audio
- partager votre interprétation
- commenter la partition
- contacter l'artiste

Chants de Victoire N°235

(Tant qu'il vit, tant qu'il règne)

par

Mélodie Russe

Arr. J Brenner

Vous trouverez les paroles de cet hymne sur les recueils suivants:
- A Toi la Gloire N°167
- Sur les Ailes de la Foi N°79

free-scores.com

Chants de Victoire N°235

Full Score

Mélodie Russe
Arr. J Brenner

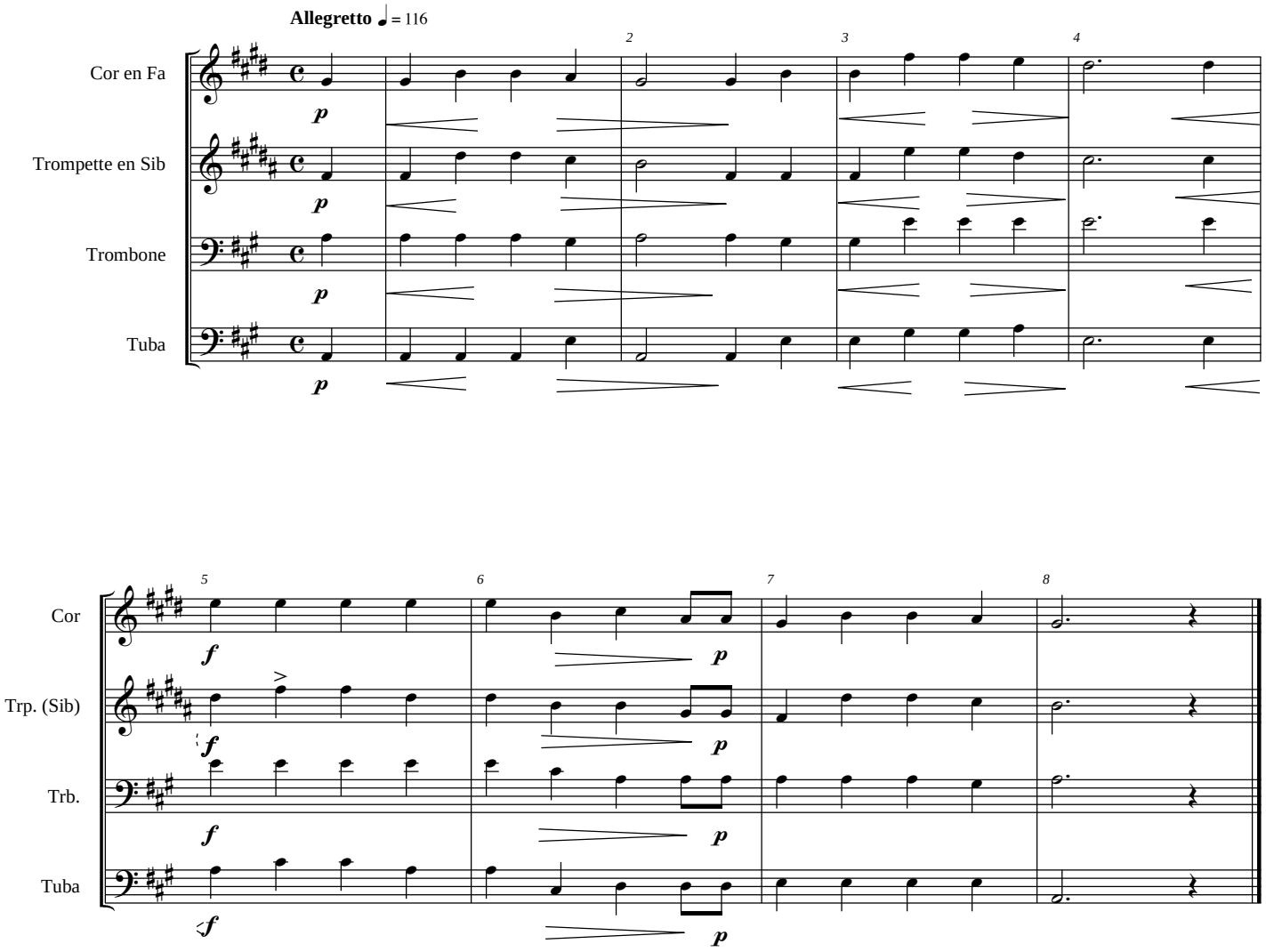

©2010 Arr. J Brenner

free-scores.com