Bernard Dewagtere

France, SIN LE NOBLE

Away in a Manger (Christmas Carol)

Kirkpatrick, William James

A propos de l'artiste

Docteur en musicologie, chef d'orchestre et compositeur.
Compositions et arrangements de toutes époques, dans tous les styles ou genres musicaux et pour n'importe quelles formations instrumentales ou vocales.

Qualification :	Docteur en Musicologie
Sociétaire :	SACEM - Code IPI artiste : 342990
Page artiste :	https://www.free-scores.com/partitions_gratuites_bernard-dewagtere.htm

A propos de la pièce

Titre :	Away in a Manger [Christmas Carol]
Compositeur :	Kirkpatrick, William James
Arrangeur :	Dewagtere, Bernard
Droit d'auteur :	Copyright © Dewagtere, Bernard
Instrumentation :	Clarinette (Sib), guitare ou piano ou orgue
Style :	Noel
Commentaire :	?Away in a Manger? est un chant de Noël d'abord publié en 1885 à Philadelphie et largement utilisés dans le monde anglo-saxon. En Grande-Bretagne, il est l'un des chants les plus populaires. Il existe deux mélodies différentes pour ?Away in a Manger?, l'une de William J. Kirkpatrick (1885), l'autre de James R. Murray (1887). Les deux versions s'imbriquent très bien.

Bernard Dewagtere sur free-scores.com

LICENCE
Cette partition nécessite une autorisation :
- pour les représentations publiques
- pour l'utilisation par les professeurs
S'acquiter de cette licence sur :
https://www.free-scores.com//licence-partition.php?partition=36383

- écouter l'audio
- partager votre interprétation
- commenter la partition
- s'acquitter de la licence
- contacter l'artiste

Interdiction de diffusion sur d'autres sites Web.

Away in a Manger

James R. Murray (1887)

Arr. : Bernard Dewagtere

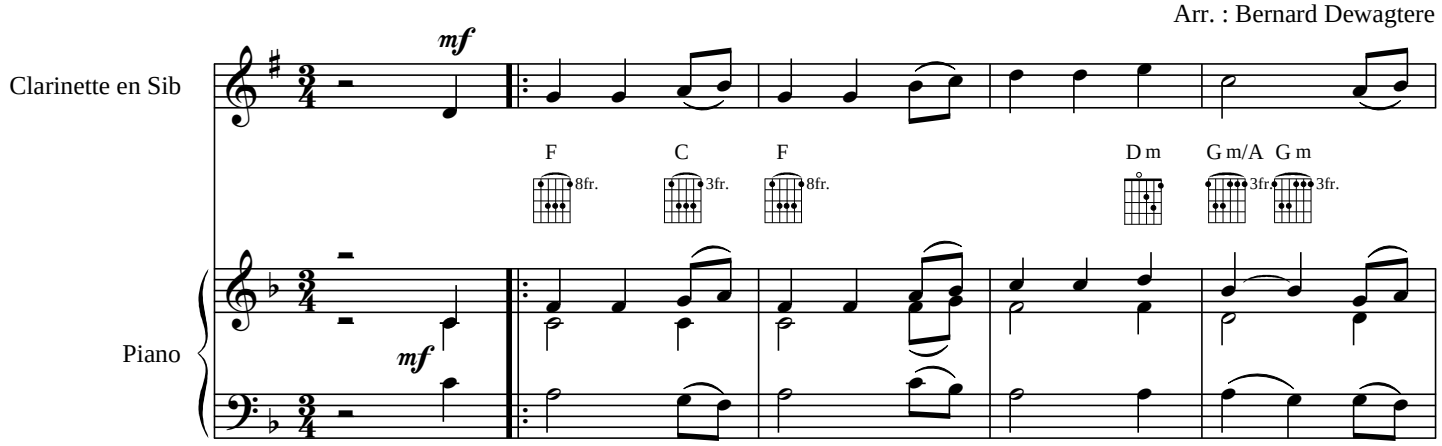

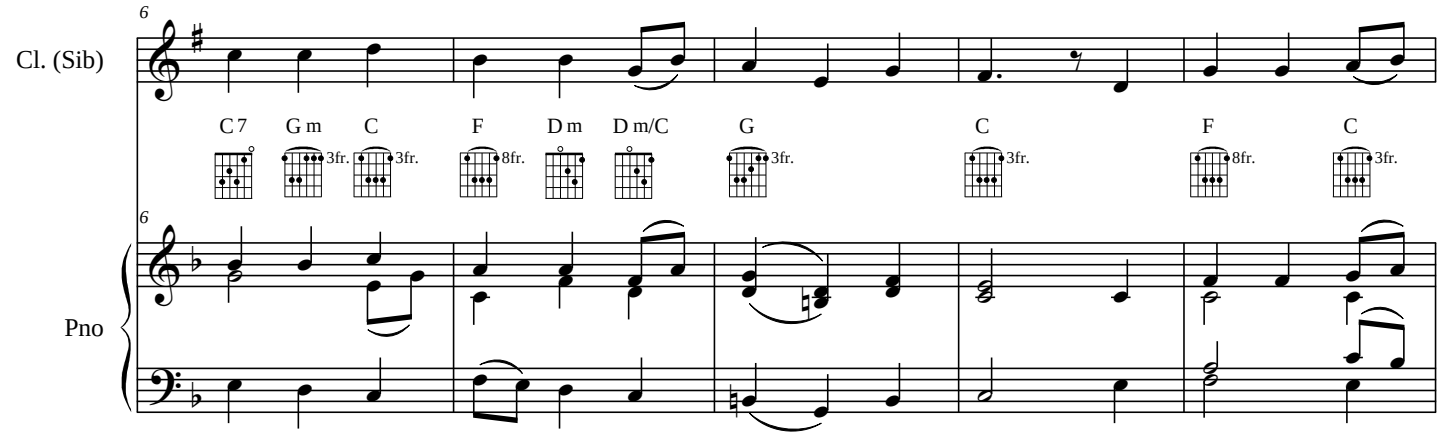

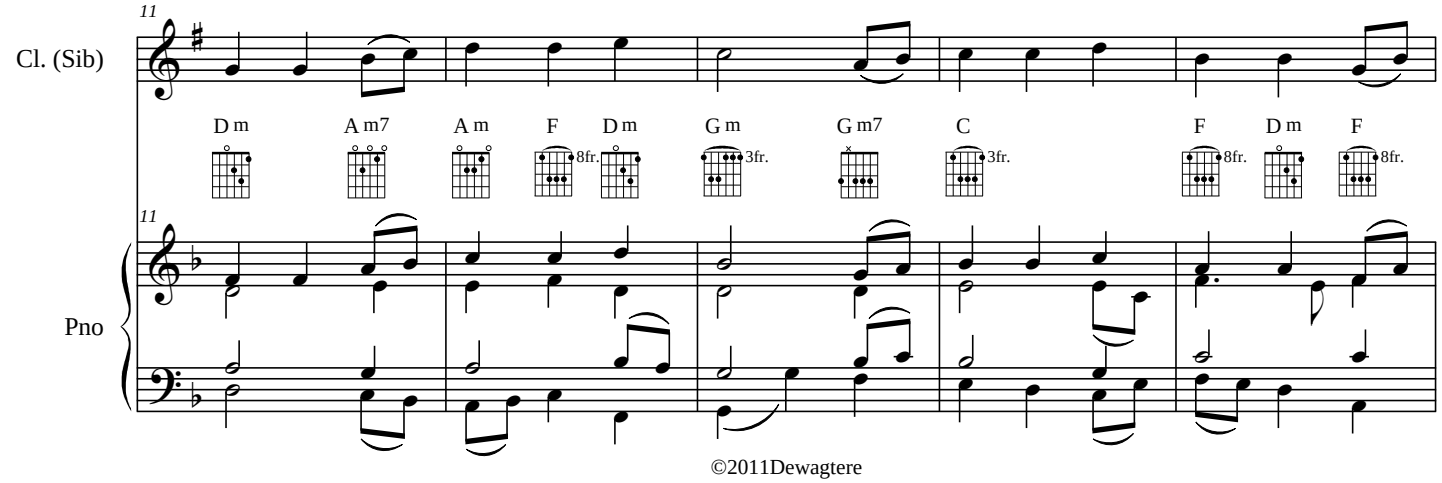

©2011Dewagtere

free-scores.com

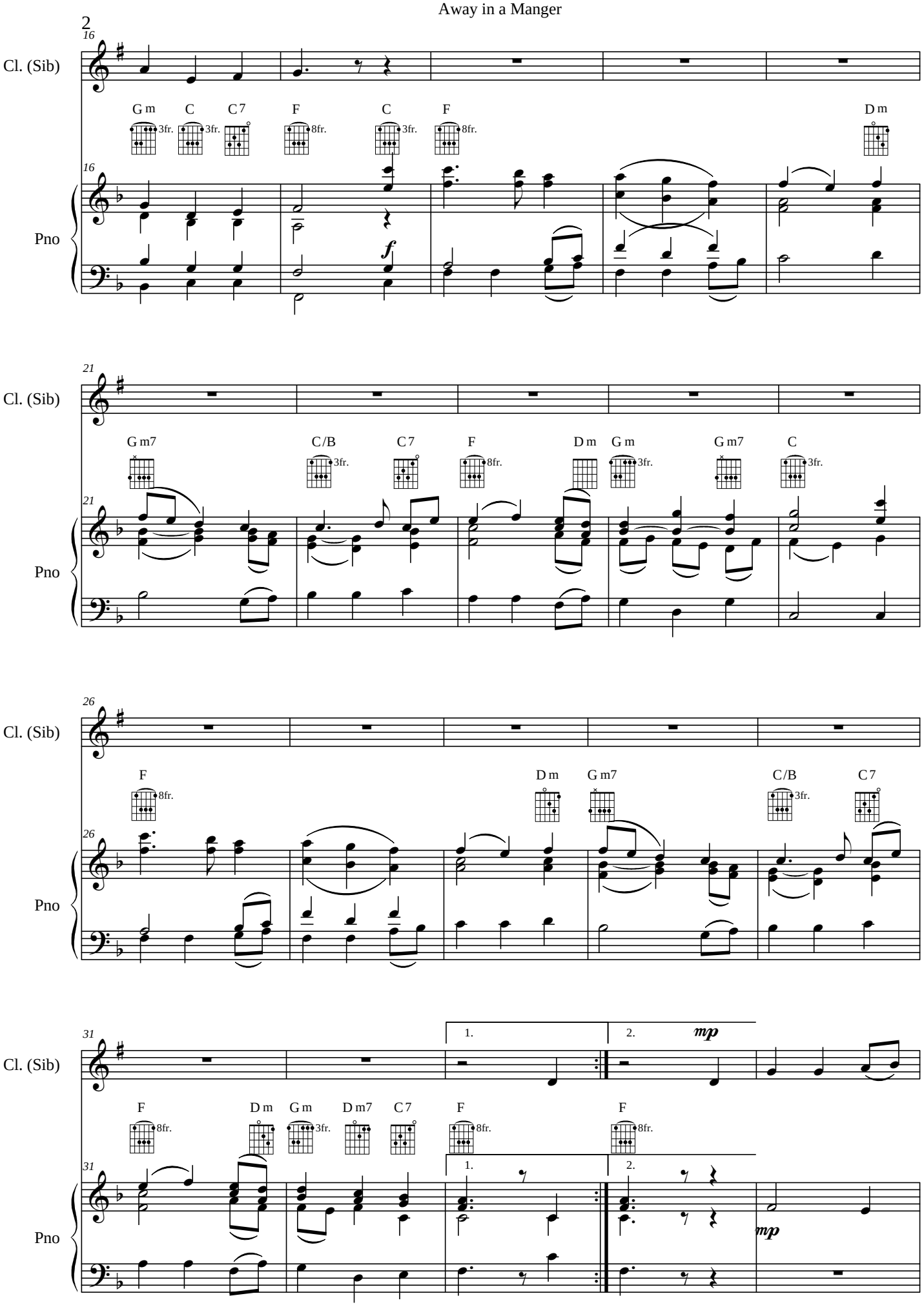

free-scores.com

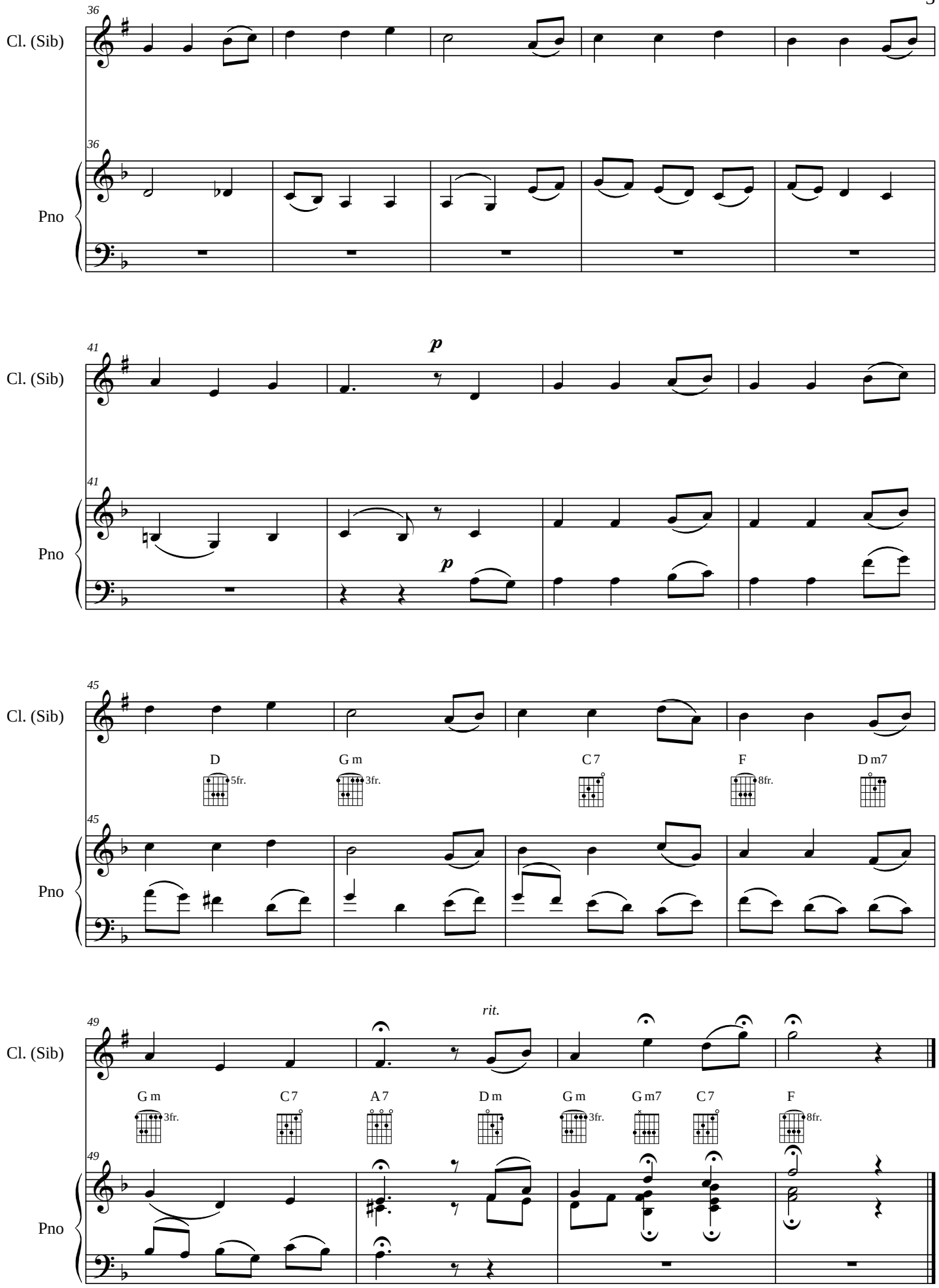

free-scores.com