Sally TOURE

Compositeur, Directeur

Côte d'Ivoire

A propos de l'artiste

Hellooooo, Coucou. I am Sally, from Côte dIvoire, a music composer. I am a native French speaker but I am also fluent in English. I consider myself as a musicaholic. I am 5 year self-taught musician, who is still learning music composition. I love discovering new music genre and style from all over the world. As a proud Catholic, I use my passion for Gods glory. I am happy to share my knowledge and learn back from highly educated musicians. My compositions reflect my personal relationship with God and the overwhelming love I feel. I am sharing them because I hope and I am convinced that people can relate and benefit from this joy as well through my music. Much love.

Sociétaire : BMI - Code IPI artiste : 1107895934

Page artiste : https://www.free-scores.com/partitions_gratuites_sallytoure.htm

A propos de la pièce

Titre : Ps 29 (30) - Je t'exalte, Seigneur, tu m'as relevé

Compositeur : TOURE, Sally

Droit d'auteur : Copyright © Sally TOURE

Sally TOURE sur free-scores.com

- écouter l'audio
- partager votre interprétation
- commenter la partition
- contacter l'artiste

Ps. 29 (30)

Je t'exalte Seigneur, tu m'as relevé.

Sally TOURE

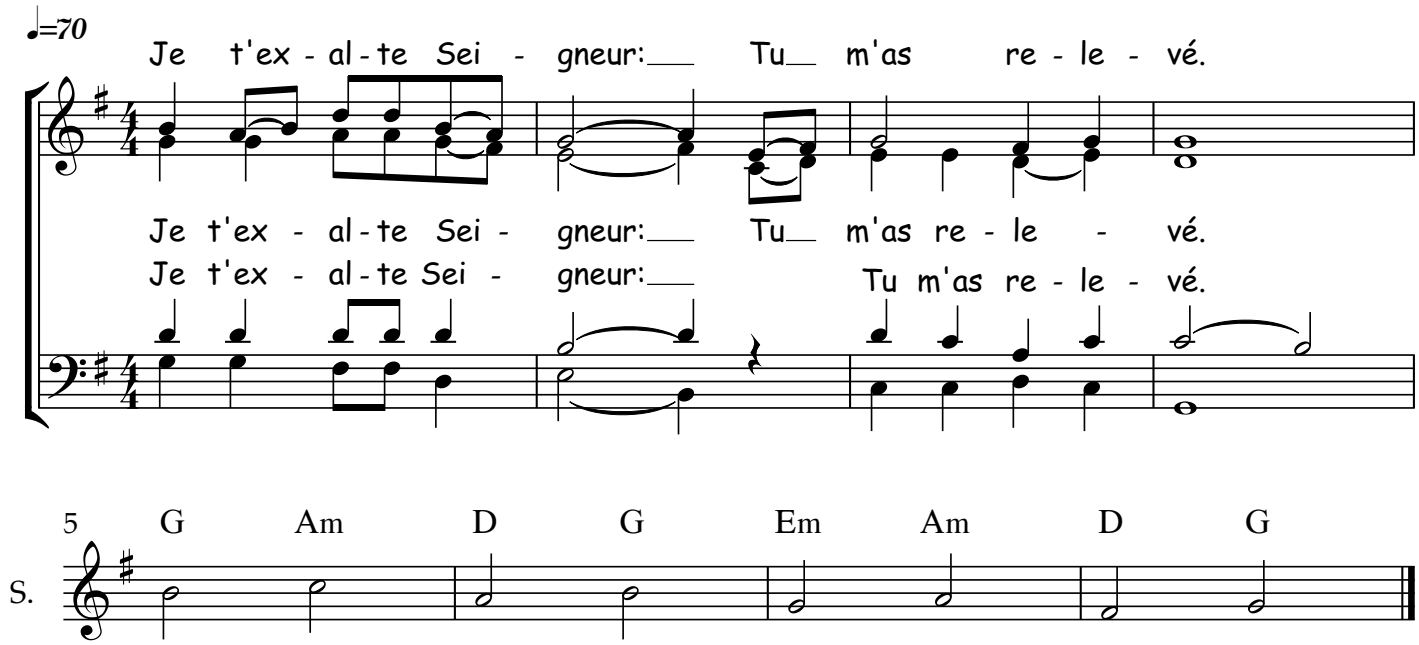

Je t'exalte, Seigneur: tu m'as rele**vé**,
tu m'épargnes les rires de l'enne**mi**.
Seigneur, tu m'as fait remonter de l'a**bî**me
et revivre quand je descendais à la **fos**se.

Fêtez le Seigneur, vous, ses fidè**les**,
rendez grâce en rappelant son nom très **saint**.
Sa colère ne dure qu'un ins**tant**,
sa bonté, toute la **vie**.

Avec le soir, viennent les **lar**mes,
mais au matin, les cris de **joie**.
Tu as changé mon deuil en une **dan**se,
mes habits funèbres en parure de **joie**.

Que mon cœur ne se taise **pas**,
qu'il soit en fête pour **toi**,
et que sans fin, Seigneur, mon **Dieu**,
je te rende **grâ**ce !

free-scores.com