free-scores.com

Claude Torrent

France, Fontenay sous bois

Chant de Mauthausen

A propos de l'artiste

Je suis né en 1944 à Alger . Dés l âge de 5 ans je suis rentré à l école de musique puis au conservatoire dAlger en classe de violon , de solfège puis d harmonie et d écriture musicale . Avec mon retour en France , au début des années soixante j ai du interrompre mes études musicales mais la musique est toujours restée au cur de mon activité.Devenu instituteur puis directeur d école jai suivi dans les années 90 une formation à la direction de chorales. J ai dirigé dans mon établissement des chorales d enfants. Dans le cadre d un projet pédagogique , nous avions monté un opéra d enfants sur le thème du conte Pinnochio de Collodi , pour lequel j avais écrit la musique.En dehors de quelques stages , d un cursus à l université en musicologie, ma formation reste presque essentiellement autodidacte. Pendant neuf ... (la suite en ligne)

Qualification :	chef de choeur de la chorale populaire de Paris de 2008 à 2017
Sociétaire :	SACEM
Page artiste :	https://www.free-scores.com/partitions_gratuites_claude-torrent.htm

A propos de la pièce

Titre :	Chant de Mauthausen
Compositeur :	Torrent, Claude
Droit d'auteur :	copyright Claude Torrent 2012
Instrumentation :	Chant, piano (ou orgue)
Style :	Chanson

Claude Torrent sur free-scores.com

LICENCE
Cette partition nécessite une autorisation :
• pour les représentations publiques
• pour l'utilisation par les professeurs
S'acquiter de cette licence sur :
https://www.free-scores.com//licence-partition.php?partition=42692

• écouter l'audio
• partager votre interprétation
• commenter la partition
• s'acquitter de la licence
• contacter l'artiste

Interdiction de diffusion sur d'autres sites Web.

Ajoutée le : 2012-02-23

Dernière mise à jour le : 2015-06-24 09:09:41

free-scores.com

Claude Torrent

CHANT DE MAUTHAUSEN

Soprano et piano et violon solo

Sur poème anonyme écrit par un déporté à Mauthaüsen

Editions Claude-Torrent
94120 Fontenay-sous-bois

free-scores.com

CHANT DE MAUTHAUSEN

Extrait d'un poème écrit par un déporté à Mauthausen

musique Claude Torrent

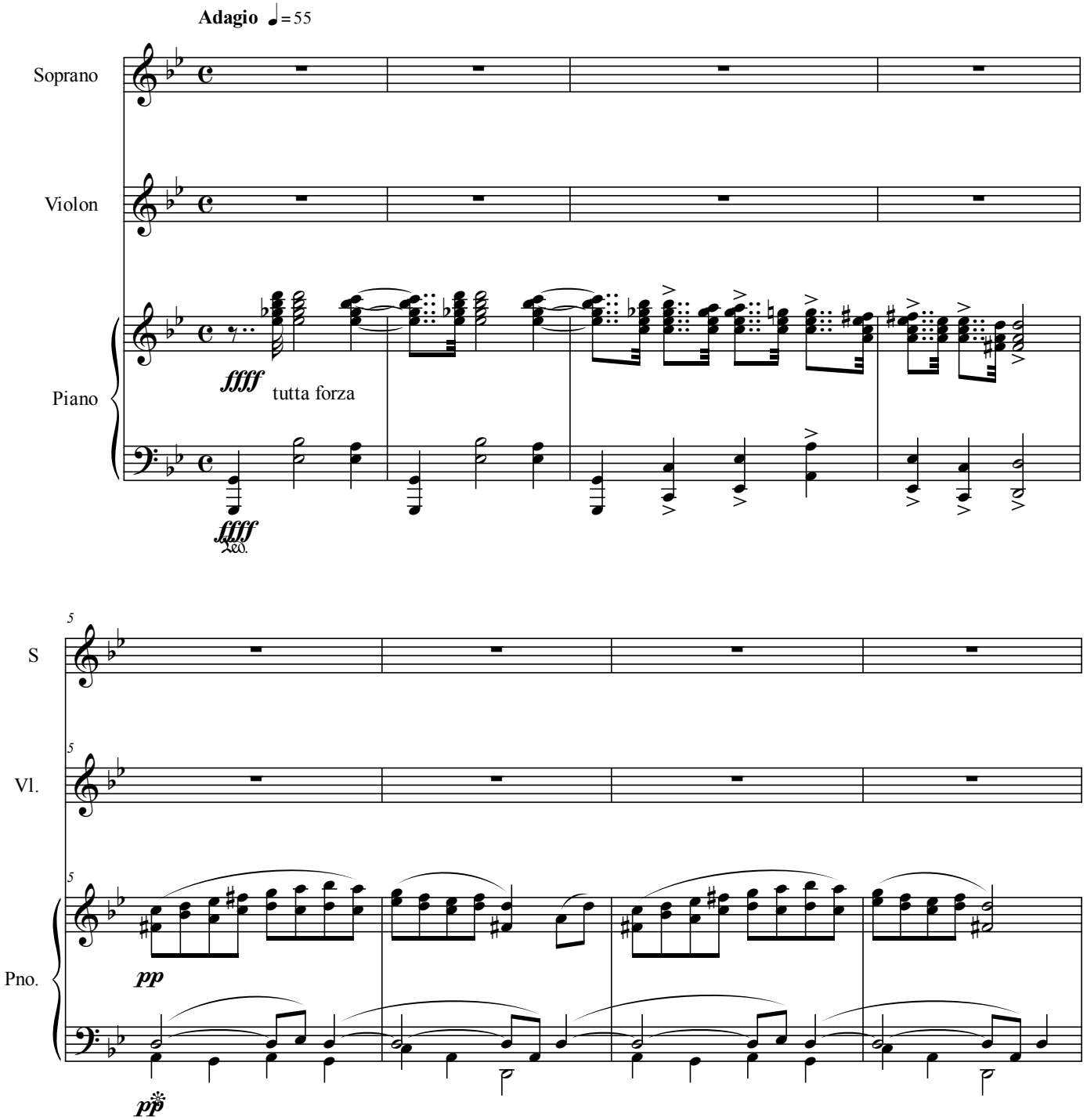

Editions CLAUDE TORRENT 2012

free-scores.com

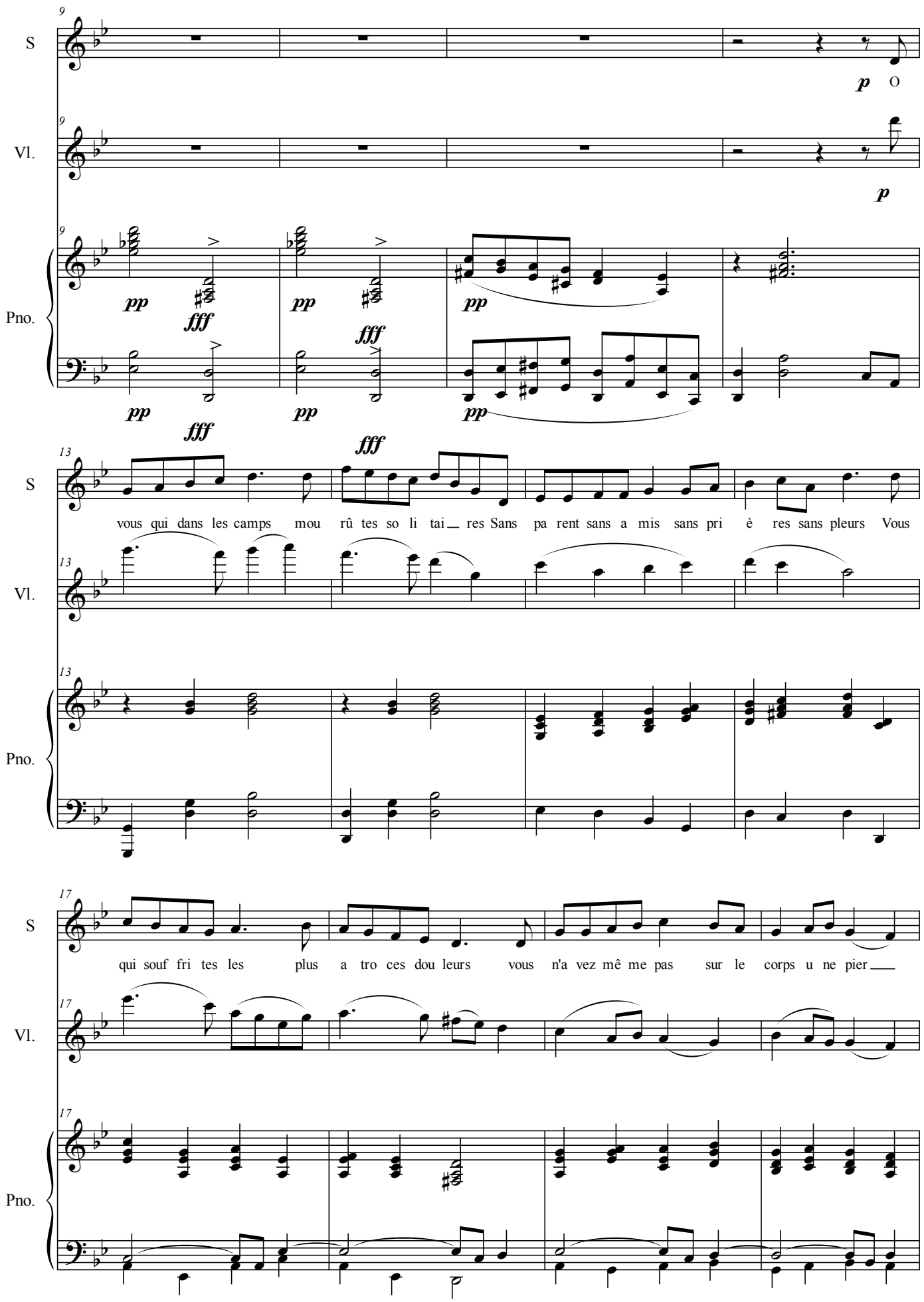

free-scores.com

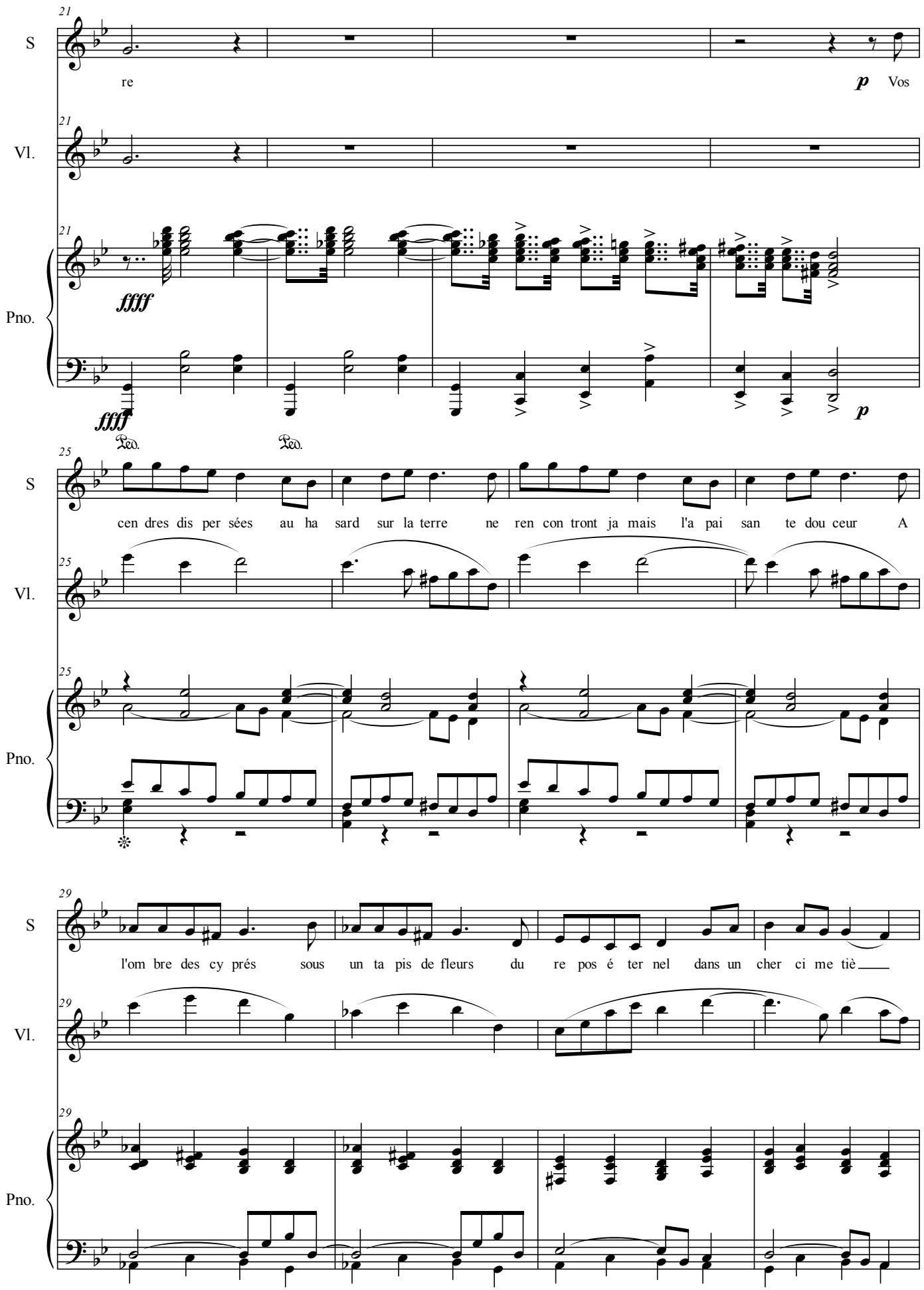
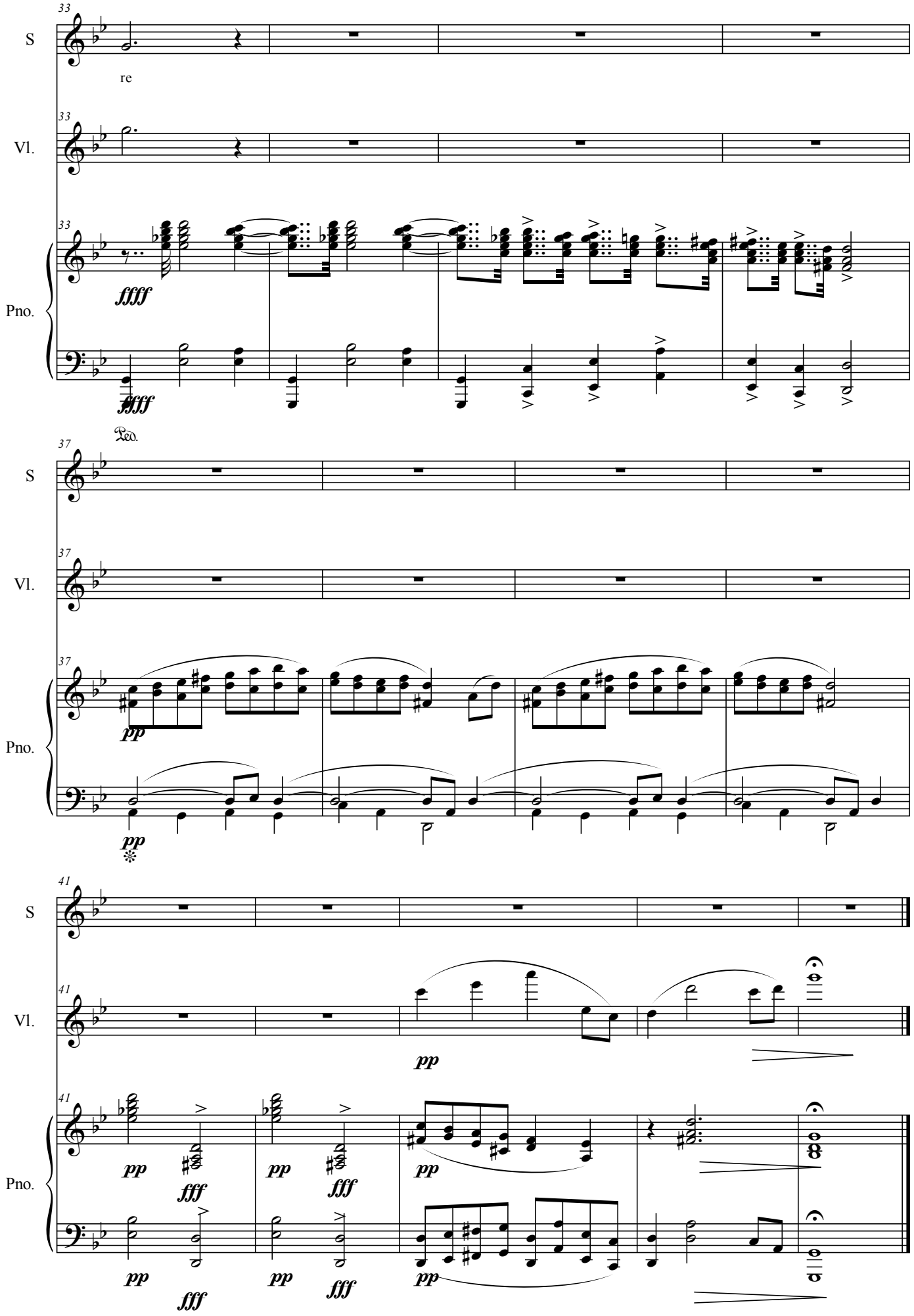
free-scores.com