Edson Hiromitsu Tobinaga

Arrangeur, Compositeur, Interprete, Professeur

Brésil, SoPaulo

A propos de l'artiste

Compositeur brésilien d'ascendance japonaise, né et créé à São Paulo, passionné par l'écriture symphonique du XXe. siécle.
Aujourd'hui, il se dédie également à la composition de musique de chambre et electronique et aussi au enseignement de disciplines théoriques.

Page artiste : www.free-scores.com/partitions_gratuites_edson-tobinaga.htm

A propos de la pièce

Titre :	Momento Seresteiro nº 7 [Tocatinha]
Compositeur :	Tobinaga, Edson Hiromitsu
Licence :	Copyright © Tobinaga Edson Hiromitsu
Instrumentation :	Piano seul
Style :	Latin
Commentaire :	Daté de 1997 et dedié à Clara Sverner, le "Momento Seresteiro nº 7" (Tocatinha) fait référence à deux rythmes brésiliens assez connus: le frevo et le choro.

Edson Hiromitsu Tobinaga sur free-scores.com

Cette partition ne fait pas partie du domaine public. Merci de contacter l'artiste pour toute utilisation hors du cadre privé.

- écouter l'audio
- partager votre interprétation
- commenter la partition
- contacter l'artiste

a Clara Sverner, com admiração

Tocatinha

Momento seresteiro nº 7

Edson H. Tobinaga

Grazioso 𝅗𝅥 = ca.80

mf

4

7

11

15

1.

2.

18

p

free-scores.com

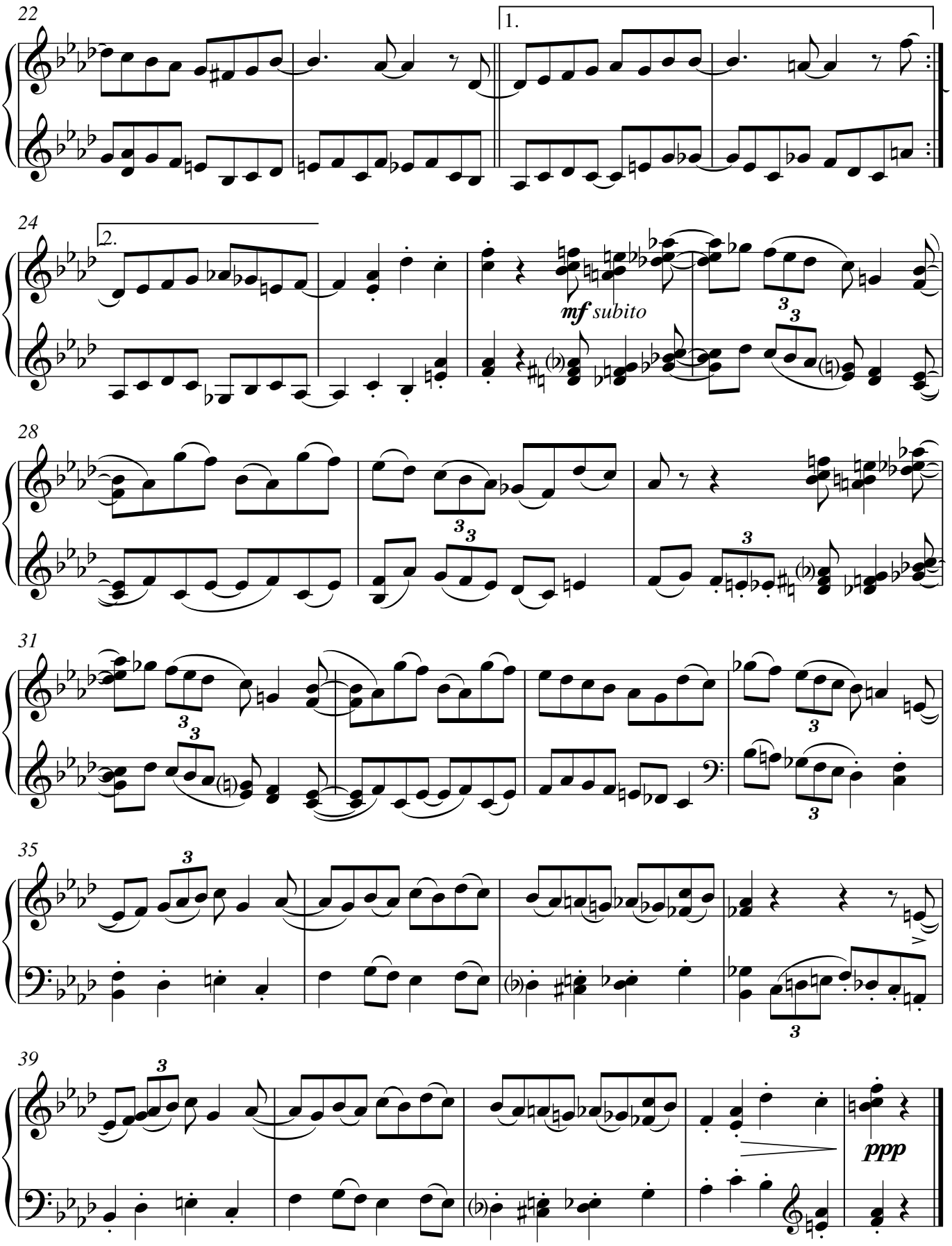

São Paulo, 1997

free-scores.com