Bernard Dewagtere

France, SIN LE NOBLE

Valse (Le Lac des cygnes (opus 20a))

Tchaikovsky, Piotr Ilitch

A propos de l'artiste

Docteur en musicologie, chef d'orchestre et compositeur.
Compositions et arrangements de toutes époques, dans tous les styles ou genres musicaux et pour n'importe quelles formations instrumentales ou vocales.

Qualification :	Docteur en Musicologie
Sociétaire :	SACEM - Code IPI artiste : 342990
Page artiste :	https://www.free-scores.com/partitions_gratuites_bernard-dewagtere.htm

A propos de la pièce

Titre :	Valse [Le Lac des cygnes (opus 20a)]
Compositeur :	Tchaikovsky, Piotr Ilitch
Arrangeur :	Dewagtere, Bernard
Droit d'auteur :	Copyright © Bernard Dewagtere
Editeur :	Dewagtere, Bernard
Instrumentation :	Flûte à bec soprano ou ténor
Style :	Romantique

Bernard Dewagtere sur free-scores.com

LICENCE
Cette partition nécessite une autorisation :
- pour les représentations publiques
- pour l'utilisation par les professeurs
S'acquiter de cette licence sur :
https://www.free-scores.com//licence?p=asoQCNu85Q

- écouter l'audio
- partager votre interprétation
- commenter la partition
- s'acquitter de la licence
- contacter l'artiste

Interdiction de diffusion sur d'autres sites Web.

Le Lac des cygnes (opus 20)

N°2 Valse

Flûte à bec Soprano ou ténor

Piotr Ilitch Tchaïkovski (1815)

Arr. : Bernard Dewagtere

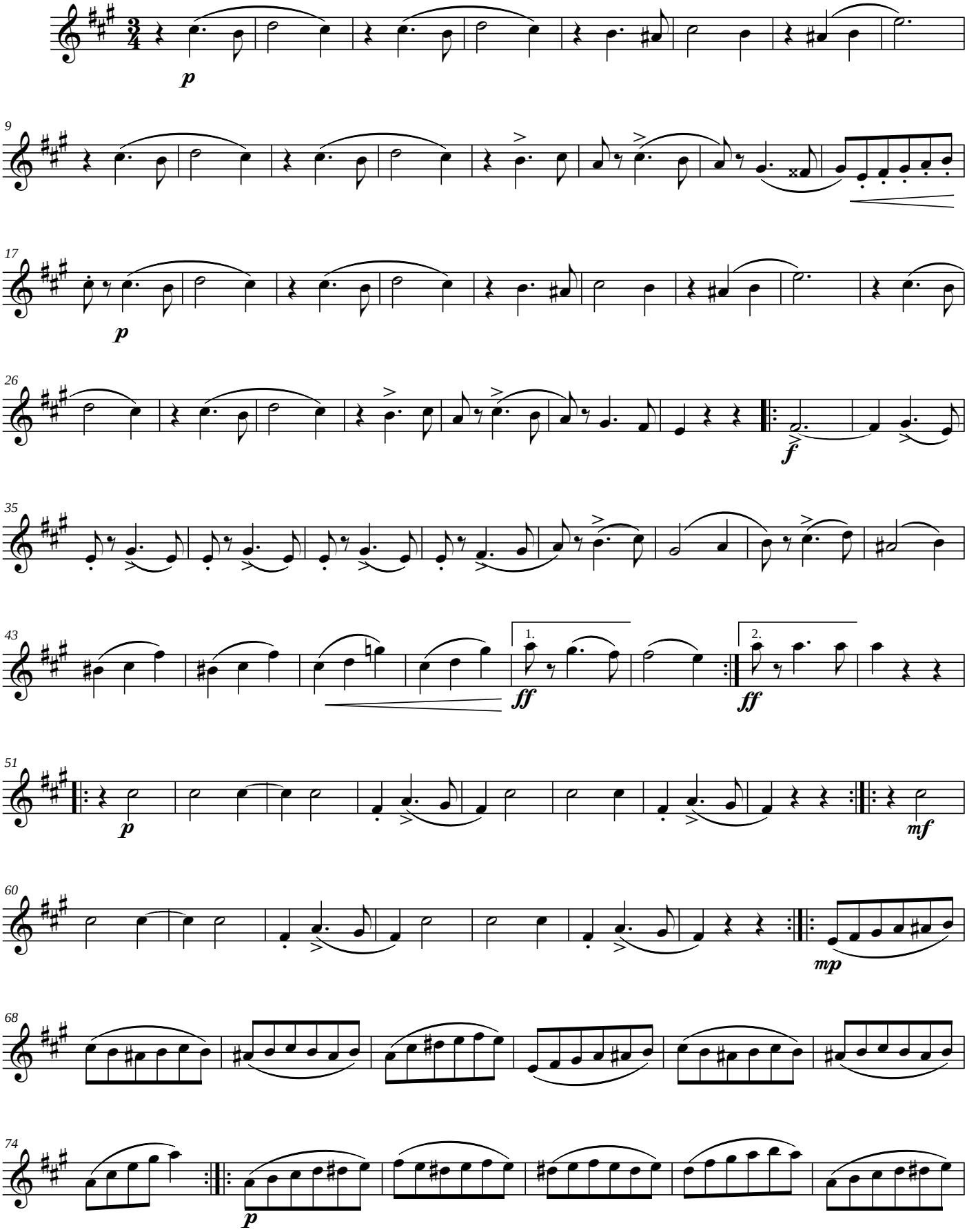

©2018Dewagtere

free-scores.com

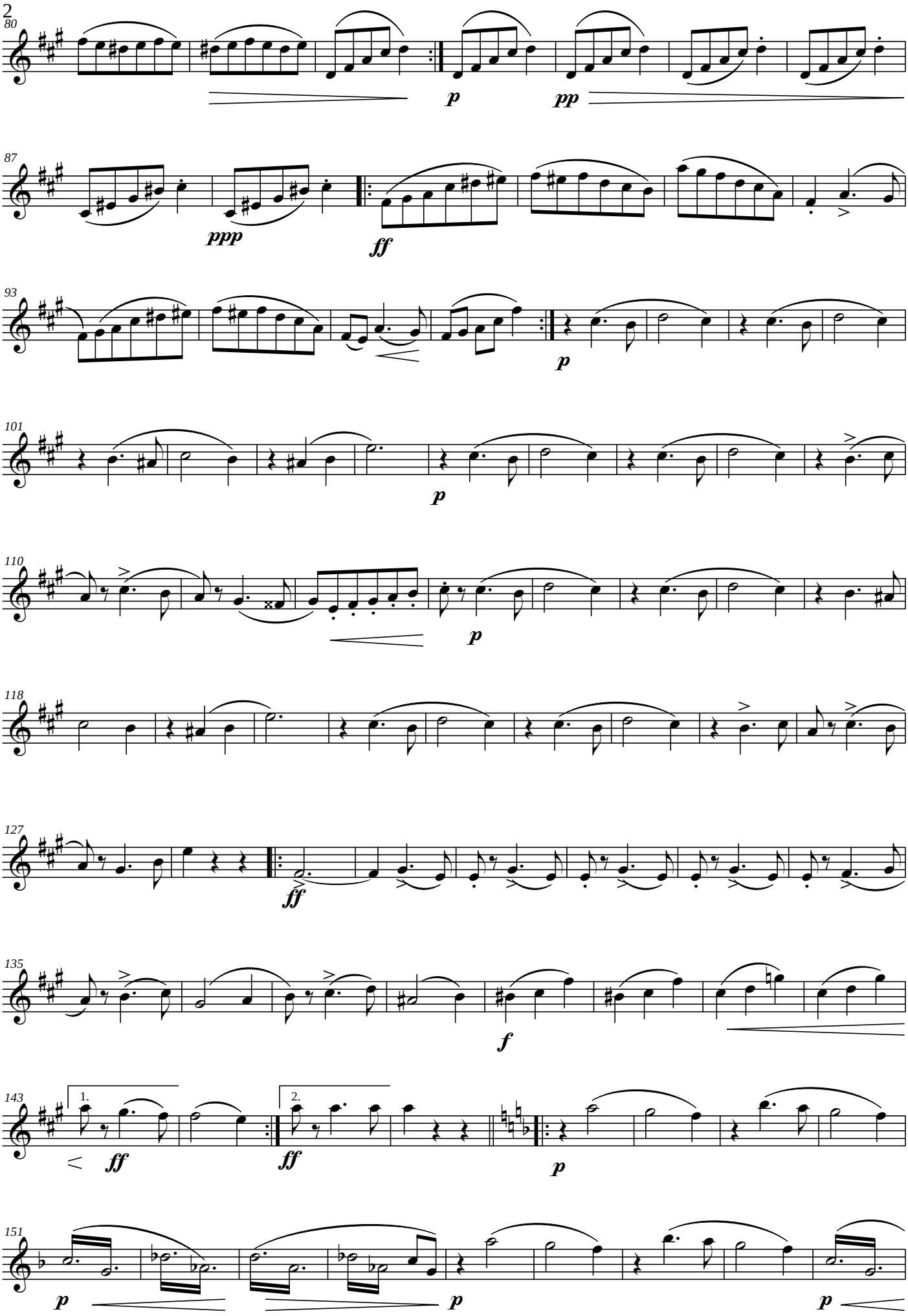

free-scores.com

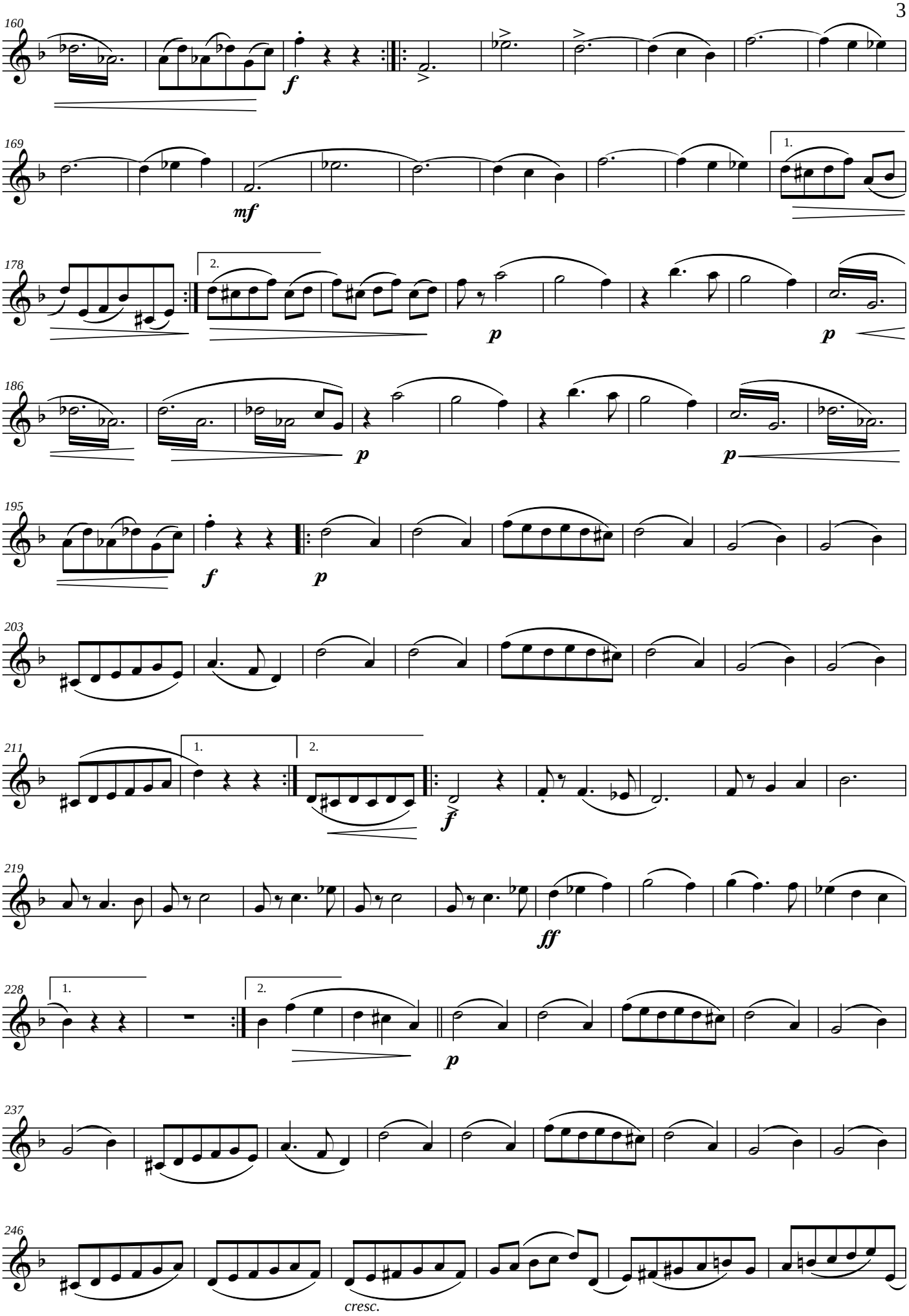

free-scores.com

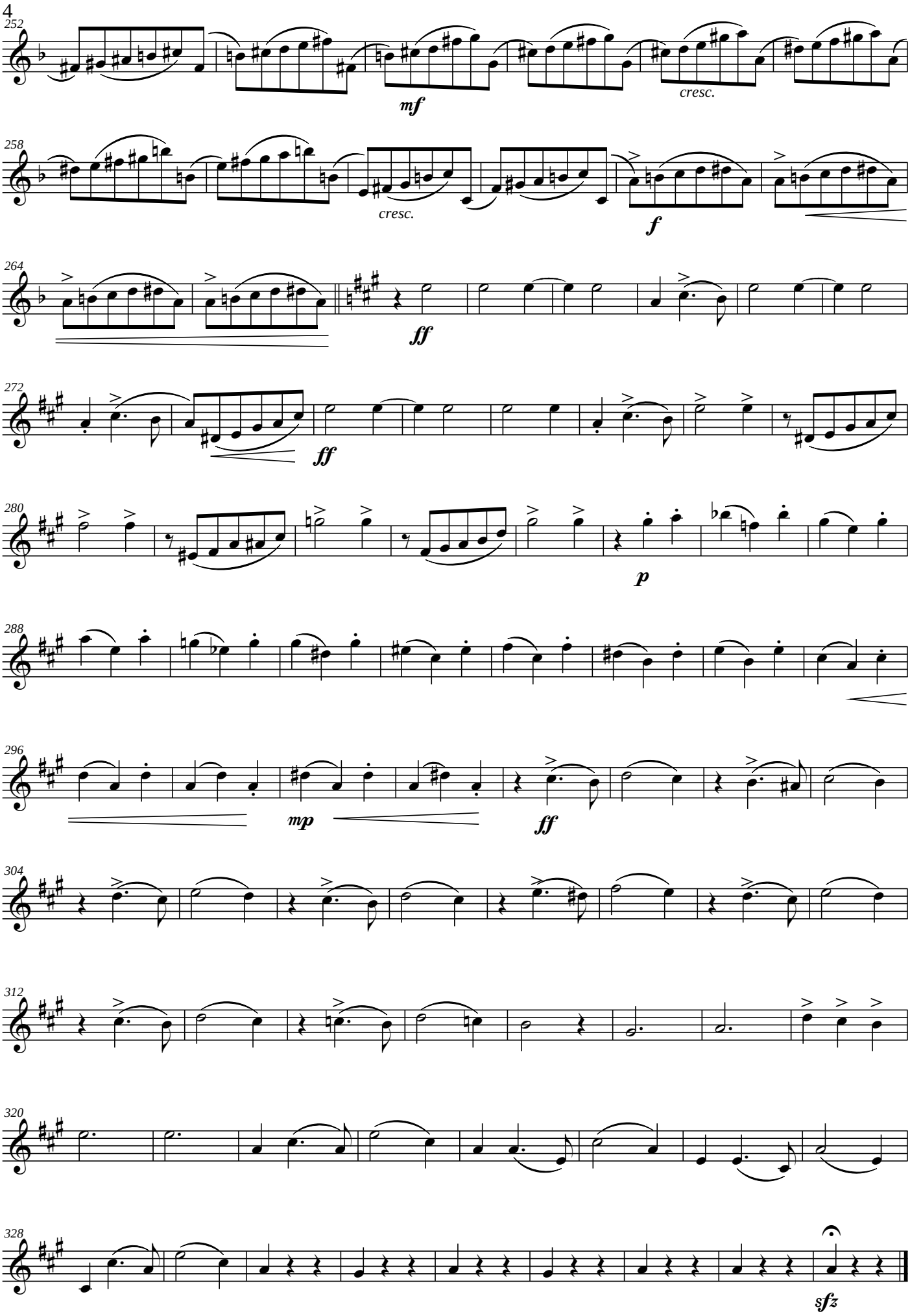

free-scores.com