

# Luigi Talarico

Compositeur, Interprete, Editeur

France, Santiago du Chili, Bs-Aires

## A propos de l'artiste

J'ai étudié Solfège et Flûte Traversière au Conservatoire de Montreuil. J'ai fait mes premiers pas dans la composition voici une dizaine d'années, mû par la conviction qu'une oeuvre enfantée doit vibrer et faire vibrer tant ceux qui l'exécutent comme leurs auditeurs. Si non, elle est lettre morte. Si une(s) des miennes vous plait, interprétez-la comme bon vous semble et faites-moi part de vos impressions.

**Site Internet:** <http://www.thealariccollection>

## A propos de la pièce

**Titre:** Concerto pour Viole 2ème Mvt -Violes  
**Compositeur:** Talarico, Luigi  
**Licence:** Public Domain  
**Instrumentation:** Alto, Orchestre  
**Style:** Classique

## Luigi Talarico sur [free-scores.com](http://www.free-scores.com)

[http://www.free-scores.com/partitions\\_gratuites\\_luigi-talarico.htm](http://www.free-scores.com/partitions_gratuites_luigi-talarico.htm)

- Contacter l'artiste
- Commenter cette partition
- Ajouter votre interprétation MP3
- Accès partition et écoute audio avec ce QR Code :

Interdiction de diffusion sur d'autres sites Web.

# Concerto pour Viole

## et Orchestre

### 2ème Mouvement: Andante

Dédié a Francisco Sepulveda

Luigi Talarico

Violas

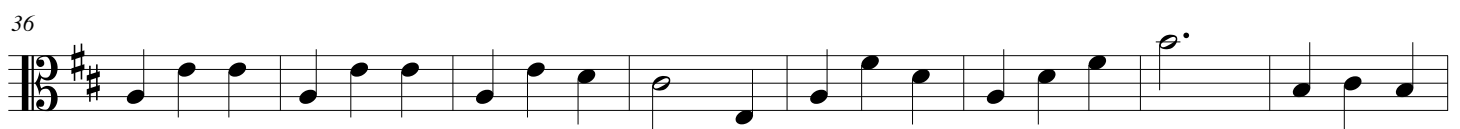
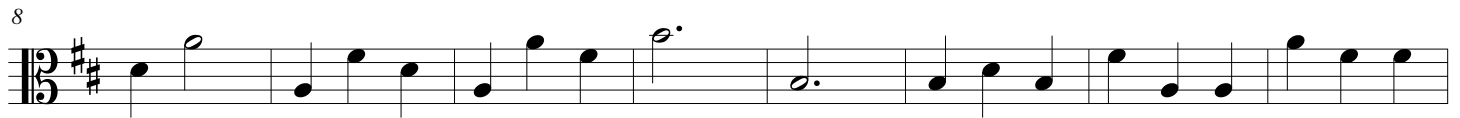
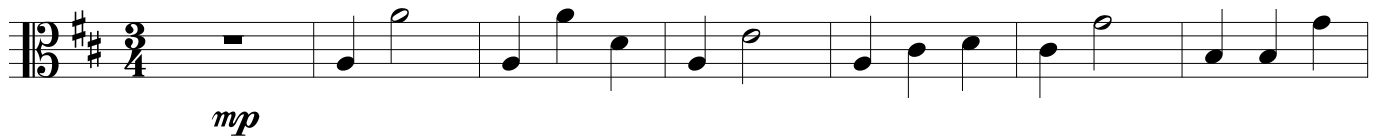

## Concerto pour Viole - 2ème Mouvement

60

*mf* *mp*

67

75

*mf*

82

88

95

*mp*

103

111

*Concerto pour Viole - 2ème Mouvement*

119

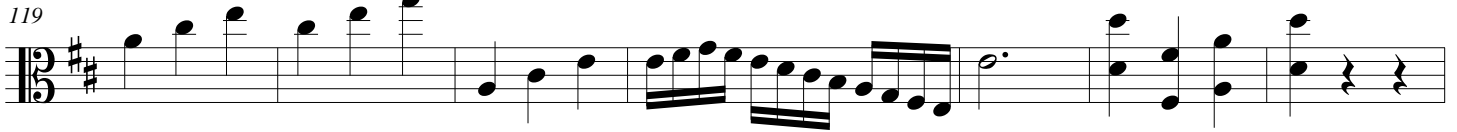

126

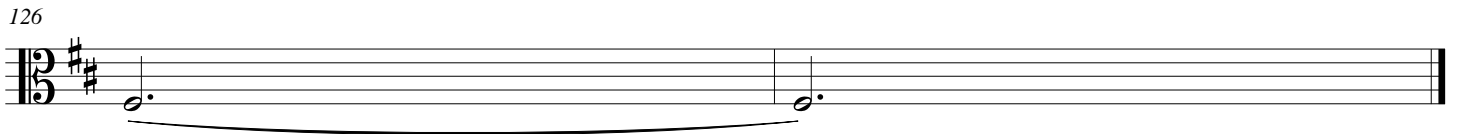
