

Dragon Sompong Panthong

Thaïlande

A propos de la pièce

Titre: PhayaNoiChomTalad
Compositeur: Sompong Panthong, Dragon
Arrangeur: Sompong Panthong, Dragon
Licence: Copyright © Sompong Panthong 2013
Editeur: Sompong Panthong, Dragon
Instrumentation: Fanfare
Style: Classique

Dragon Sompong Panthong sur [free-scores.com](http://www.free-scores.com)

http://www.free-scores.com/partitions_gratuites_sompong2.htm

- Contacter l'artiste
- Commenter cette partition
- Ajouter votre interprétation MP3
- Accès partition et écoute audio avec ce QR Code :

Cette partition ne fait pas partie du domaine public. Merci de contacter l'artiste pour toute utilisation hors du cadre privé.

มาร์ชพระยาน้อยขมตลาด

key Eb

ผู้แต่ง ไม่ปรากฏ
แกะเพลงและเรียบเรียงเสียงประสานโดย
นายสมพงษ์ ปันทอง

♩ = 100

A 

Piccolo

Flute

Clarinet in Bb 1

Clarinet in Bb 2

Alto Saxophone

Alto Saxophone

Tenor Saxophone

Baritone Saxophone

Horn in F

Horn in F

Trumpet in Bb

Trumpet in Bb

Trombone

Trombone

Euphonium

Tuba

Marching Bass Drum

Cymbals

Snare Drum

- Picc. (Piccolo)
- Fl. (Flute)
- Cl. (Clarinets, two staves)
- Alto Sax. (Alto Saxophones, two staves)
- Ten. Sax. (Tenor Saxophone)
- Bari. Sax. (Baritone Saxophone)
- Hn. (Horns, two staves)
- Tpt. (Trumpets, two staves)
- Tbn. (Tubas, two staves)
- Euph. (Euphonium)
- Tba. (Tuba)
- B. D. (Bass Drum)
- Cym. (Cymbal)
- S. D. (Snare Drum)

B

12

Picc. *mf* *tr*

Fl. *mf* *tr*

Cl. *mf* *tr*

Cl. *mf* *tr*

Alto Sax. *mf*

Alto Sax. *mf*

Ten. Sax. *p*

Bari. Sax. *f*

Hn. *p*

Hn. *p*

Tpt. *mf*

Tpt. *mf*

Tbn. *p*

Tbn. *p*

Euph. *f*

Tba. *f*

B. D. *f*

Cym. *f*

S. D. *f*

17

Picc. *ff* *f* *f*

Fl. *f* *f* *f*

Cl. *f* *f* *f*

Cl. *f* *f* *f*

Alto Sax. *f* *f* *f*

Alto Sax. *f* *f* *f*

Ten. Sax. *f* *f* *f*

Bari. Sax. *f* *f* *f*

Hn. *f* *f* *f*

Hn. *f* *f* *f*

Tpt. *f* *f* *f*

Tpt. *f* *f* *f*

Tbn. *f* *f* *f*

Tbn. *f* *f* *f*

Euph. *f* *f* *f*

Tba. *f* *f* *f*

B. D. *f*

Cym. *f*

S. D. *f*

C

22

Picc.

Fl.

Cl.

Cl.

Alto Sax.

Alto Sax.

Ten. Sax.

Bari. Sax.

Hn.

Hn.

Tpt.

Tpt.

Tbn.

Tbn.

Euph.

Tba.

B. D.

Cym.

S. D.

27 Fine

1. 2.

Picc. *f*

Fl. *f*

Cl. *f*

Cl. *f*

Alto Sax. *f*

Alto Sax. *f*

Ten. Sax. *f*

Bari. Sax. *f*

Hn. *f*

Hn. *f*

Tpt. *f f*

Tpt. *f*

Tbn. *f*

Tbn. *f*

Euph. *f*

Tba. *f*

B. D. *f*

Cym. *f*

S. D. *f*

D

33

Instrument Parts:

- Picc.**: Treble clef, eighth-note pattern, *p* to *mf*.
- Fl.**: Treble clef, eighth-note pattern, *p* to *mf*.
- Cl.**: Treble clef, eighth-note pattern, *p* to *mf*.
- Cl.**: Treble clef, eighth-note pattern, *p* to *mf*.
- Alto Sax.**: Treble clef, eighth-note pattern, *p* to *p*.
- Alto Sax.**: Treble clef, eighth-note pattern, *p* to *p*.
- Ten. Sax.**: Bass clef, quarter-note pattern, *p* to *p*.
- Bari. Sax.**: Bass clef, quarter-note pattern, *p* to *p*.
- Hn.**: Treble clef, eighth-note pattern, *p* to *mf*.
- Hn.**: Treble clef, eighth-note pattern, *p* to *mf*.
- Tpt.**: Treble clef, eighth-note pattern, *p* to *p*.
- Tpt.**: Treble clef, eighth-note pattern, *p* to *p*.
- Tbn.**: Bass clef, quarter-note pattern, *p* to *p*.
- Tbn.**: Bass clef, quarter-note pattern, *p* to *p*.
- Euph.**: Bass clef, quarter-note pattern, *p* to *p*.
- Tba.**: Bass clef, quarter-note pattern, *p* to *p*.
- B. D.**: Percussion, eighth-note pattern, *mf* to *ff*.
- Cym.**: Percussion, rests.
- S. D.**: Percussion, eighth-note pattern, *mf* to *ff* to *p*.

38

Picc. *f*

Fl. *f*

Cl. *f*

Cl. *f*

Alto Sax. *f*

Alto Sax. *f*

Ten. Sax. *f*

Bari. Sax. *f*

Hn. *f*

Hn. *f*

Tpt. *f*

Tpt. *f*

Tbn. *f*

Tbn. *f*

Euph. *f*

Tba. *f*

B. D. *f*

Cym. *f*

S. D. *f*

มาร์ชพระยาน้อยชมตลาด

Piccolo

key Eb

ผู้แต่ง ไม่ปรากฏ
แกะเพลงและเรียบเรียงเสียงประสานโดย
นายสมพงษ์ บัณฑิตทอง

♩ = 100

A

B

C

1.

2.

2

Piccolo

32 **Fine**

36 **D**

39 **D.S. al Fine**

มาร์ชพระยาน้อยชมตลาด

Flute

key Eb

ผู้แต่ง ไม่ปรากฏ
แกะเพลงและเรียบเรียงเสียงประสานโดย
นายสมพงษ์ บันทอง

♩ = 100

A

B

C

Fine

2

Flute

D

34

p *mf*

38

mf

40

D.S. al Fine

f

มาร์ชพระยาน้อยชมตลาด

Clarinet in B \flat 1

key Eb

ผู้แต่ง ไม่ปรากฏ
แกะเพลงและเรียบเรียงเสียงประสานโดย
นายสมพงษ์ บัณฑิตทอง

$\text{♩} = 100$

A

f

5 *mf* *tr*

9 *f*

B

13 *mf* *tr*

17 *f*

C

21 *f*

25 1.

29 2.

32 *f*

Fine

2

Clarinet in B \flat 1

D

34

p *mf*

38

40

D.S. al Fine

f

มาร์ชพระยาน้อยชมตลาด

Clarinet in B \flat 2

key Eb

ผู้แต่ง ไม่ปรากฏ
แกะเพลงและเรียบเรียงเสียงประสานโดย
นายสมพงษ์ บันทอง

$\text{♩} = 100$ **A**

5 *mf* *tr*

9 *f*

13 **B** *mf* *tr*

17 *f*

21 **C** *f*

25 1.

29 2.

32 *f* **Fine**

2

Clarinet in B \flat 2

34

36 *mf*

39 *f* **D.S. al Fine**

มาร์ชพระยาน้อยชมตลาด

Alto Saxophone

key Eb

ผู้แต่ง ไม่ปรากฏ
แกะเพลงและเรียบเรียงเสียงประสานโดย
นายสมพงษ์ บันทอง

♩ = 100

A

2

f

5

mf

8

f

B

11

mf

15

18

f

C

21

f

25

1.

29

2.

32

f

Fine

2

Alto Saxophone

34

D

38

D.S. al Fine

มาร์ชพระยาน้อยชมตลาด

Alto Saxophone

key Eb

ผู้แต่ง ไม่ปรากฏ
แกะเพลงและเรียบเรียงเสียงประสานโดย
นายสมพงษ์ บันทอง

♩ = 100

A

2

f

5

mf

8

f

B

11

mf

15

18

f

C

21

f

25

1.

29

2.

32

f

Fine

2

Alto Saxophone

34

D

38

D.S. al Fine

มาร์ชพระยาน้อยชมตลาด

Tenor Saxophone

key Eb

ผู้แต่ง ไม่ปรากฏ

แกะเพลงและเรียบเรียงเสียงประสานโดย

นายสมพงษ์ ปั่นทอง

♩ = 100

A

B

C

D

Fine

D.S. al Fine

มาร์ชพระยาน้อยชมตลาด

Baritone Saxophone

key Eb

ผู้แต่ง ไม่ปรากฏ
แกะเพลงและเรียบเรียงเสียงประสานโดย
นายสมพงษ์ ปั่นทอง

♩ = 100 **2** **A** **§**

7 *f*

11 **B** *f*

15 *f*

19 **C** *f*

23 *f*

27 1.

30 2. *f* **Fine**

33 **D** *p*

38 **D.S. al Fine**

มาร์ชพระยาน้อยชมตลาด

Horn in F

key Eb

ผู้แต่ง ไม่ปรากฏ
แกะเพลงและเรียบเรียงเสียงประสานโดย
นายสมพงษ์ ปั่นทอง

♩ = 100

A

B

C

Fine

2

Horn in F

34

p

36

D

mf

39

D.S. al Fine

f

มาร์ชพระยาน้อยชมตลาด

Horn in F

key Eb

ผู้แต่ง ไม่ปรากฏ
แกะเพลงและเรียบเรียงเสียงประสานโดย
นายสมพงษ์ ปั่นทอง

♩ = 100

A

2

7

11

15

19

23

27

30

32

p

f

p

f

f

1.

2.

Fine

2

Horn in F

34

p

36

D

mf

39

D.S. al Fine

f

มาร์ชพระยาน้อยชมตลาด

Trumpet in B \flat key E \flat

ผู้แต่ง ไม่ปรากฏ

แกะเพลงและเรียบเรียงเสียงประสานโดย

นายสมพงษ์ บันทอง

$\text{♩} = 100$ **A**

f

5 *mf*

8 *f*

11 **B** *mf*

15

18 *f*

21 **C** *f*

25 1.

29 2.

32 *f* *f* **Fine**

2

Trumpet in B \flat

D

34

38

D.S. al Fine

มาร์ชพระยาน้อยชมตลาด

Trumpet in B \flat

key E \flat

ผู้แต่ง ไม่ปรากฏ
แกะเพลงและเรียบเรียงเสียงประสานโดย
นายสมพงษ์ บัณฑิตทอง

$\text{♩} = 100$ **A**

5 *mf*

8 *f*

11 **B** *mf*

15

18 *f*

21 **C** *f*

25 1.

29 2.

32 *f* **Fine**

2

Trumpet in B \flat

34

D

38

D.S. al Fine

มาร์ชพระยาน้อยชมตลาด

Trombone

key Eb

ผู้แต่ง ไม่ปรากฏ
แกะเพลงและเรียบเรียงเสียงประสานโดย
นายสมพงษ์ บันทอง

♩ = 100

A

2

f

5

p

9

f

11

B

p

15

f

19

C

f

23

27

1.

30

2.

f

Fine

33

2

2

Trombone

36

D

39

D.S. al Fine

มาร์ชพระยาน้อยชมตลาด

Trombone

key Eb

ผู้แต่ง ไม่ปรากฏ
แกะเพลงและเรียบเรียงเสียงประสานโดย
นายสมพงษ์ บันทอง

♩ = 100

A

2

f

5

p

9

f

11

B

p

15

f

19

C

f

23

27

1.

30

2.

f

Fine

33

2

มาร์ชพระยาน้อยชมตลาด

Euphonium

key Eb

ผู้แต่ง ไม่ปรากฏ
 แกะเพลงและเรียบเรียงเสียงประสานโดย
 นายสมพงษ์ บัณฑิตทอง

♩ = 100

A

2

5

f

9

f

13

B

f

17

f

21

C

f

25

1.

29

2.

32

Fine

2

f

p

D

38

f

D.S. al Fine

มาร์ชพระยาน้อยชมตลาด

Tuba

key Eb

ผู้แต่ง ไม่ปรากฏ

แกะเพลงและเรียบเรียงเสียงประสานโดย

นายสมพงษ์ บันทอง

♩ = 100

2

A

f

5

9

13

B

17

21

C

25

29

32

Fine

2

D

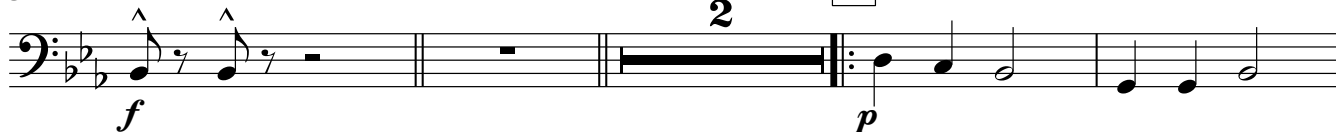

38

D.S. al Fine

Marching Bass Drum

มาร์ชพระยาน้อยชมตลาด

key Eb

ผู้แต่ง ไม่ปรากฏ
แกะเพลงและเรียบเรียงเสียงประสานโดย
นายสมพงษ์ บัณฑิตทอง 

♩ = 100

A

5

11

B

16

19

C

24

28

32

Fine

36

D.S. al Fine

4

Cymbals

มาร์ชพระยาน้อยชมตลาด

key Eb

ผู้แต่ง ไม่ปรากฏ

แกะเพลงและเรียบเรียงเสียงประสานโดย

นายสมพงษ์ ปั่นทอง

♩ = 100

A

f

2

7

11

B

f

13

16

19

C

f

21

26

1. 2 2. 2

Fine

32

D

2 4

40

f

D.S. al Fine

Snare Drum

มาร์ชพระยาน้อยชมตลาด

key Eb

ผู้แต่ง ไม่ปรากฏ
แกะเพลงและเรียบเรียงเสียงประสานโดย
นายสมพงษ์ ปั่นทอง

♩ = 100

A

B

C

D

f *mf* *p* *ff*

Fine

D.S. al Fine