Leonce ILOTSE

Arrangeur, Compositeur, Directeur, Interprete, Editeur

Gabon

A propos de l'artiste

Léonce ILOTSE est né à Libreville en 1988. Il débute dans la musique en 2001 dans plusieurs chœurs puis à la Manécanterie "Les Petits Anges" de la Cathédrale Sainte Marie de Libreville ou il découvre la musique vocale polyphonique. Très vite, il se lance à l'étude scolastique de la musique et y apprend le solfège. Ayant une fibre pour l'écriture, il entreprend l'étude de l'harmonie et la musicologie au grand Séminaire National saint Augustin de Libreville, profitant ainsi d'une formation de première année du Certificat d'Aptitude au Professorat de Collège (CAPC1 Analyse Harmonique et Musicologie) donnée au propédeutes par Auguste MBADOUMA, alors professeur à L'Ecole Normale Supérieure.

Habité par le désir d'améliorer sa technique, il va approcher et ... (la suite en ligne)

Page artiste : http://www.free-scores.com/partitions_gratuites_nostra.htm

A propos de la pièce

Titre :	Simeza Jésus-Christ [Souviens-toi de Jésus-Chhrist]
Arrangeur :	ILOTSE, Leonce
Droit d'auteur :	Copyright © Leonce ILOTSE
Editeur :	ILOTSE, Leonce
Instrumentation :	Choeur a cappella
Style :	Religieux - Eglise

Leonce ILOTSE sur free-scores.com

Interdiction de diffusion sur d'autres sites Web.

- écouter l'audio
- partager votre interprétation
- commenter la partition
- contacter l'artiste

MUSIQUE DU GABON

SIMEZA JESUS CHRIST

(*Souviens-toi de Jésus Christ*)

Langue Fang-Estuaire Gabon
Tiré des carnets NKOL SION-A22
Avec l'autorisation sans équivoque
de l'auteur et l'aimable collaboration
de Aubain ABESSOLO

Paroles et musique: Père Paul MBA ABESSOLE
Harmonisation: Léonce ILOTSE

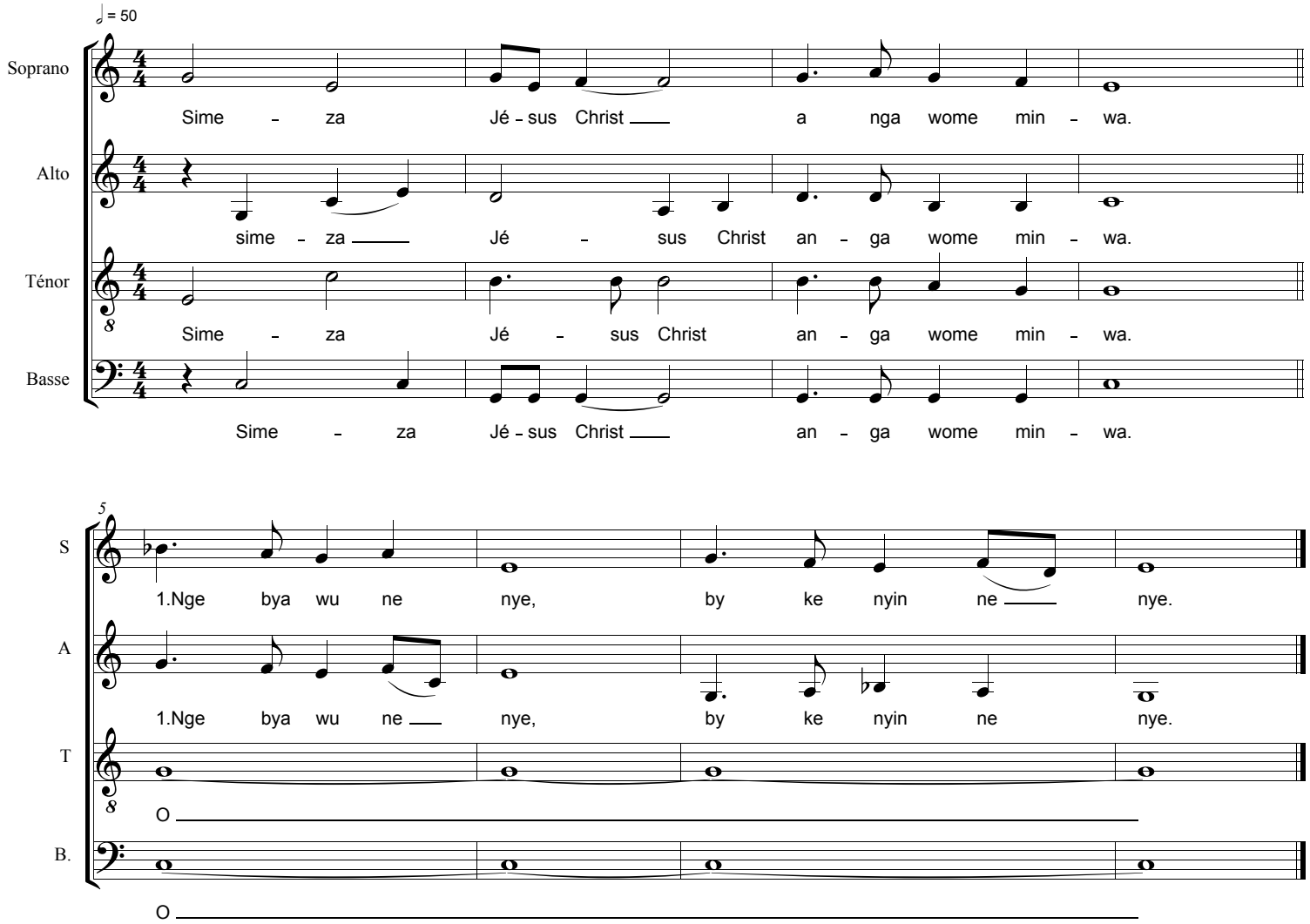

Sime-za Jésus Christ a nga wome minwa.

1. Nge bya wu ne nye, by ke nyin ne nye.
2. Bya yen minzuc ne nye, by ke nyin ne nye.
3. Nge bya sè ne nye, nye a ke bye sè.
4. Nge bya tobe ne nye, nye a tobe ne bye.

Traduction libre:

Ref: Souviens-toi de Jésus Christ, il est réssuscité des morts.

1. Si nous mourons avec lui, avec lui nous vivrons.
2. Si nous souffrons avec lui, avec lui nous vivrons.
3. Si nous oeuvrons avec lui, il oeuvrera pour nous.
4. Si nous restons avec lui, avec lui nous règnerons.

free-scores.com