Régis BENOIST

France, Manéglise

2 Chorals pour quartet de cuivres

Schumann, Robert

A propos de l'artiste

Page artiste : https://www.free-scores.com/partitions_gratuites_regis-benoist.htm

A propos de la pièce

Titre : 2 Chorals pour quartet de cuivres
Compositeur : Schumann, Robert
Arrangeur : BENOIST, Régis
Droit d'auteur : Copyright © Régis BENOIST
Instrumentation : Quatuor de Cuivres

Style : Romantique

Régis BENOIST sur free-scores.com

- écouter l'audio
- partager votre interprétation
- commenter la partition
- contacter l'artiste

2 CHORALS
pour quartet de cuivres

Robert SCHUMANN (1810 1856)
Trans et arr: Régis BENOIST

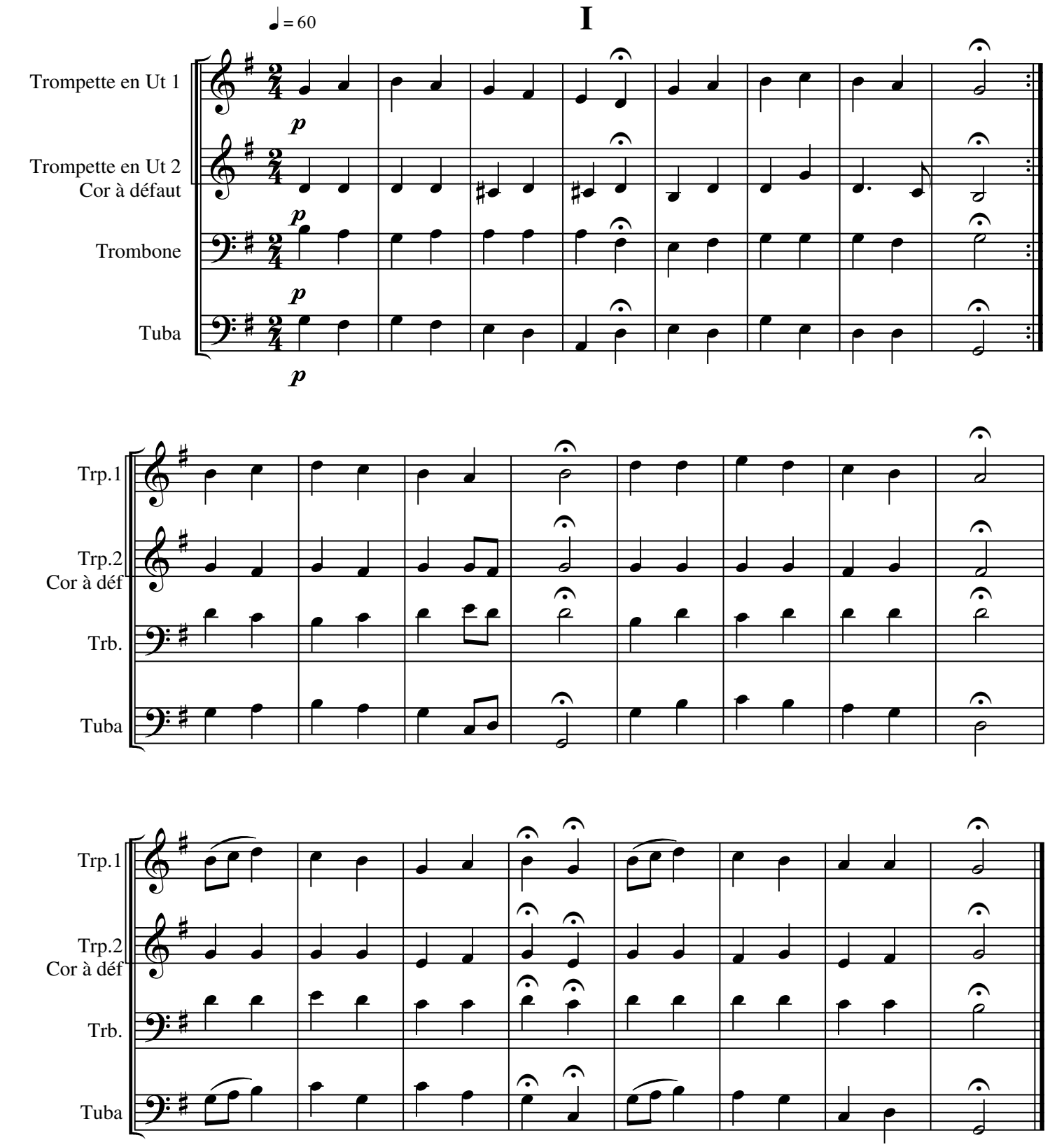

2 chorals pour quartet de cuivres. Transcription et arrangement © Régis BENOIST - Janvier 2012

free-scores.com

II

(Réjouis toi, ô mon âme)

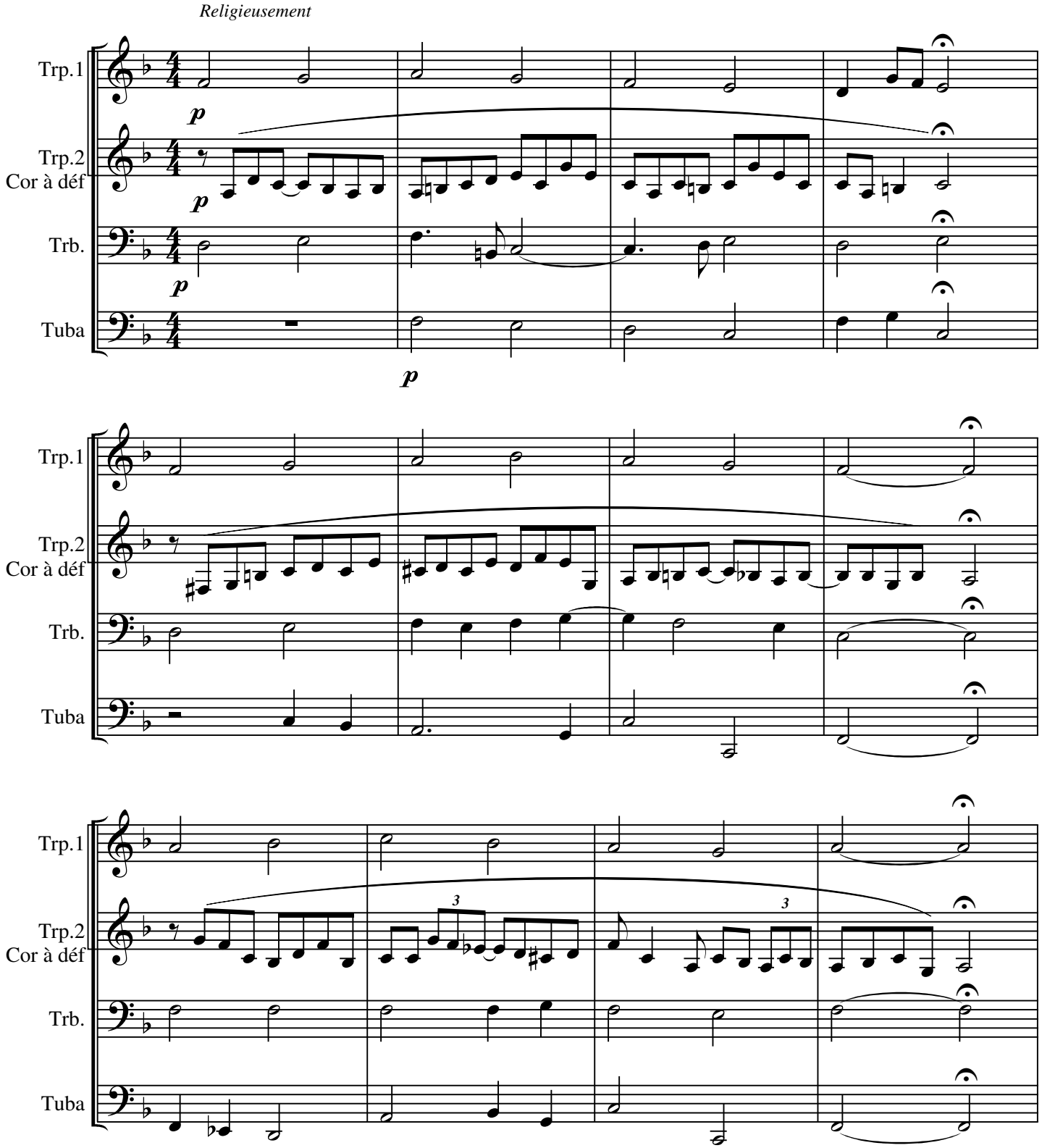

free-scores.com

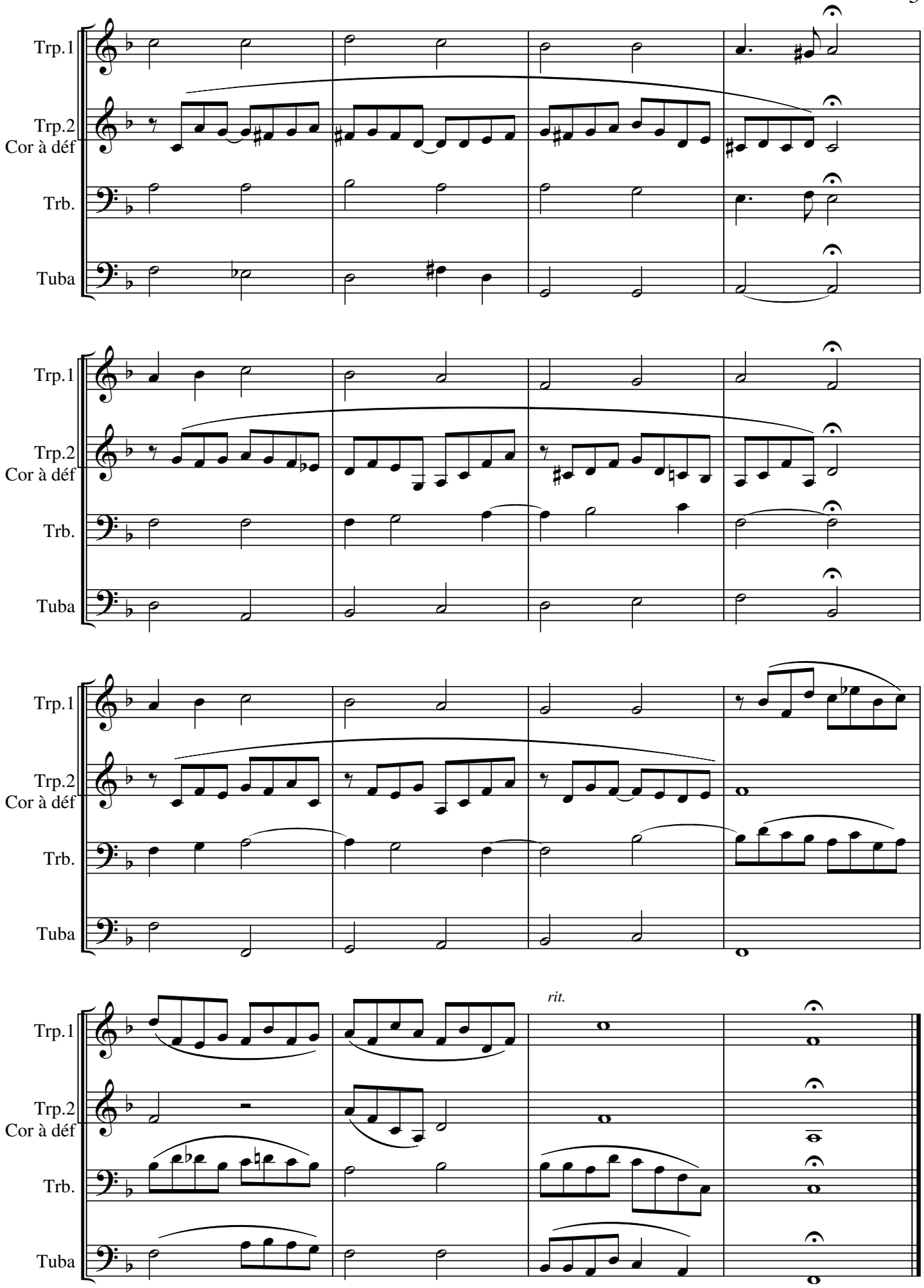

2 chorals pour quartet de cuivres. Transcription et arrangement © Régis BENOIST - Janvier 2012

free-scores.com