Cosimo Rossetti

Italie, grottaglie (Ta)

Panorama

A propos de l'artiste

Cosimo Rossetti Guitare – Accordéon

Né à Muensterling (Suisse) en 1965, il s'est consacré, dès sa jeunesse, à l'étude de l'accordéon à l'école de musique de Constance (Allemagne). Après s'être installé en Italie, il poursuit ses études à l'Institut de Musique « Giovanni Paisiello » de Tarente, où il obtient son diplôme en guitare et ensuite en accordéon au Conservatoire « Niccolò Piccinni » de Bari, sous la direction experte du Maestro Francesco Palazzo.
Il est très actif en tant que compositeur, et joue ses morceaux dans les concerts en formation de chambre.
Plusieurs de ses recueils pour guitare ont également été publiés par les Éditions Carrara de Bergame.
Il a fréquenté le séminaire sur la « Pratique d'Exécution Baroq... (la suite en ligne)

Sociétaire :	SIAE - Code IPI artiste : 00176621460
Page artiste :	https://www.free-scores.com/partitions_gratuites_rospo.htm

A propos de la pièce

Titre :	Panorama
Compositeur :	Rossetti, Cosimo
Arrangeur :	Rossetti, Cosimo
Droit d'auteur :	Copyright © Cosimo Rossetti
Instrumentation :	3 guitares (trio)
Style :	Classique moderne

Cosimo Rossetti sur free-scores.com

LICENCE
Cette partition nécessite une autorisation :
• pour les représentations publiques
• pour l'utilisation par les professeurs
S'acquiter de cette licence sur :
https://www.free-scores.com//licence?p=aL14k3qaXG

• écouter l'audio
• partager votre interprétation
• commenter la partition
• s'acquitter de la licence
• contacter l'artiste

Guitar Score

Panorama

For Guitar Trio

Cosimo Rossetti

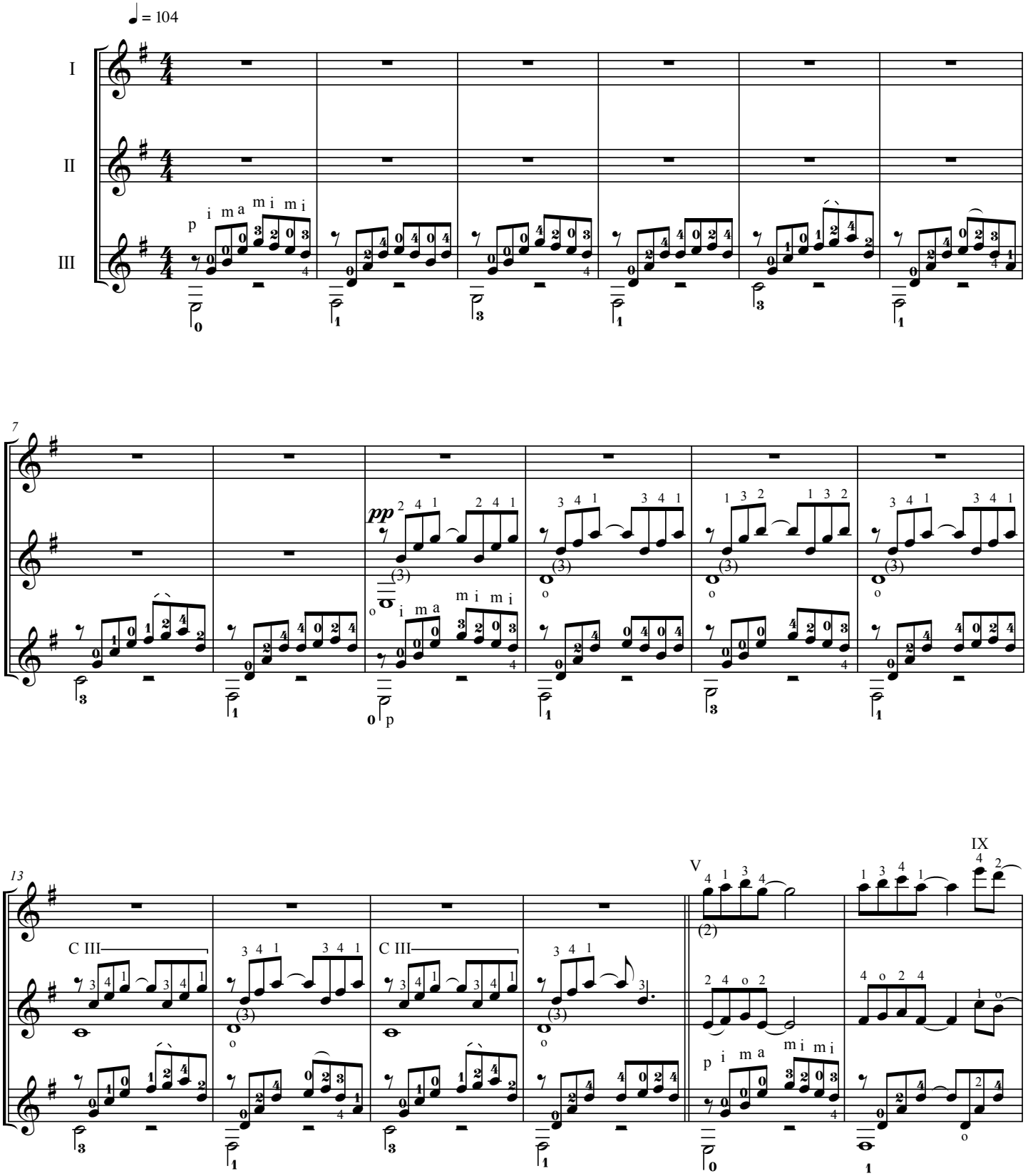

©Cosimo Rossetti
free-scores.com

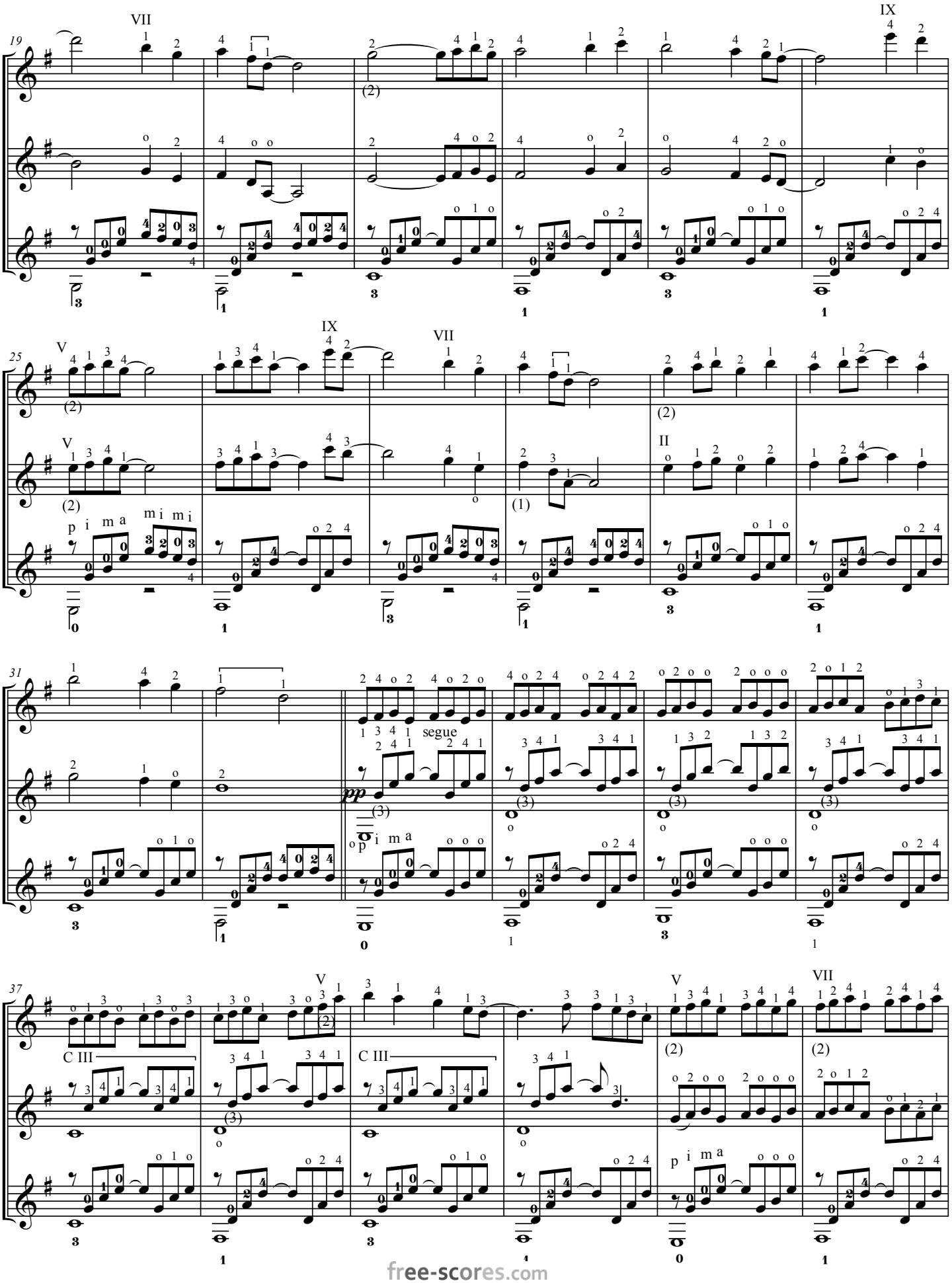

free-scores.com

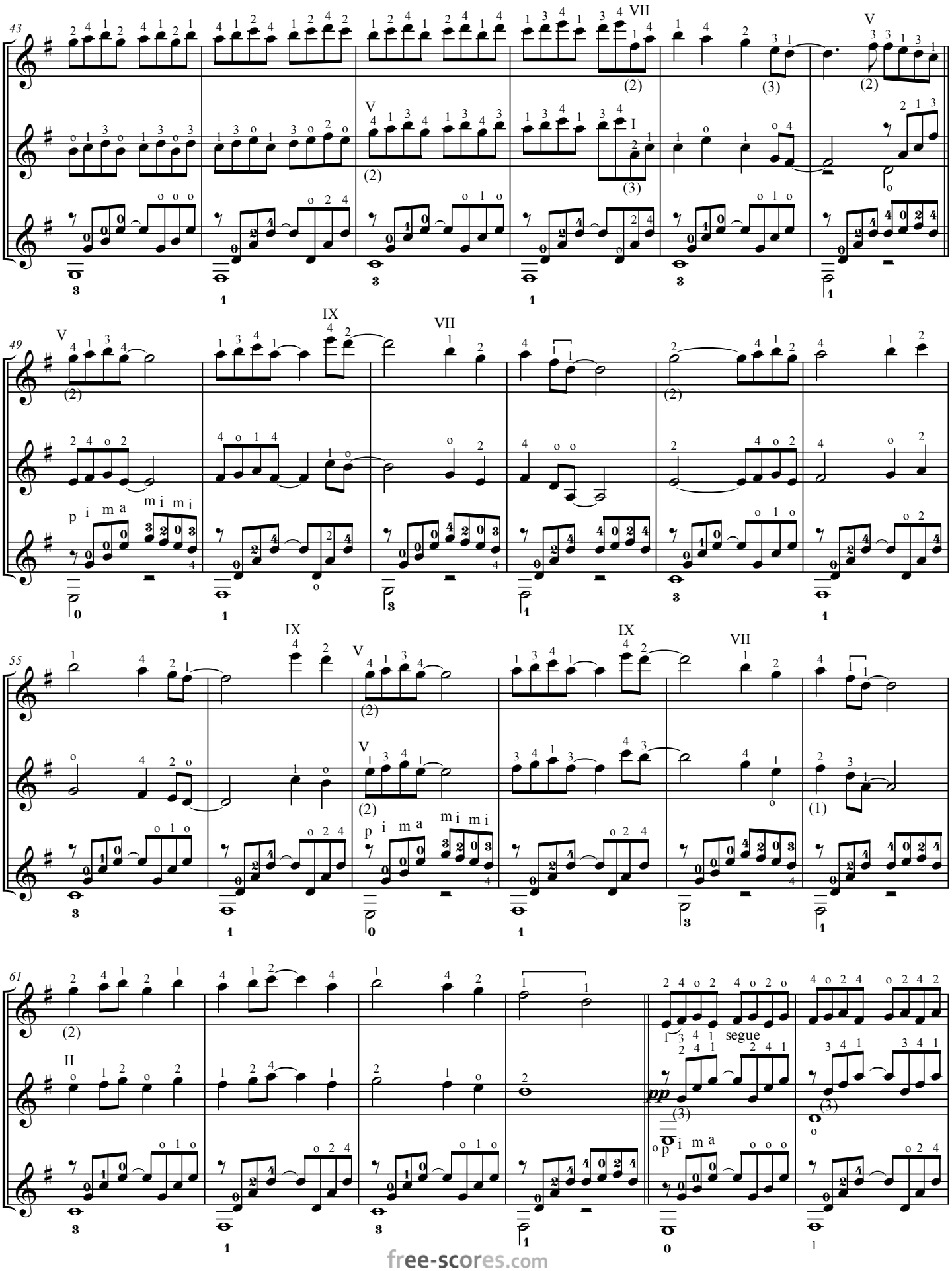
43
49
55
61
segue
pp
free-scores.com

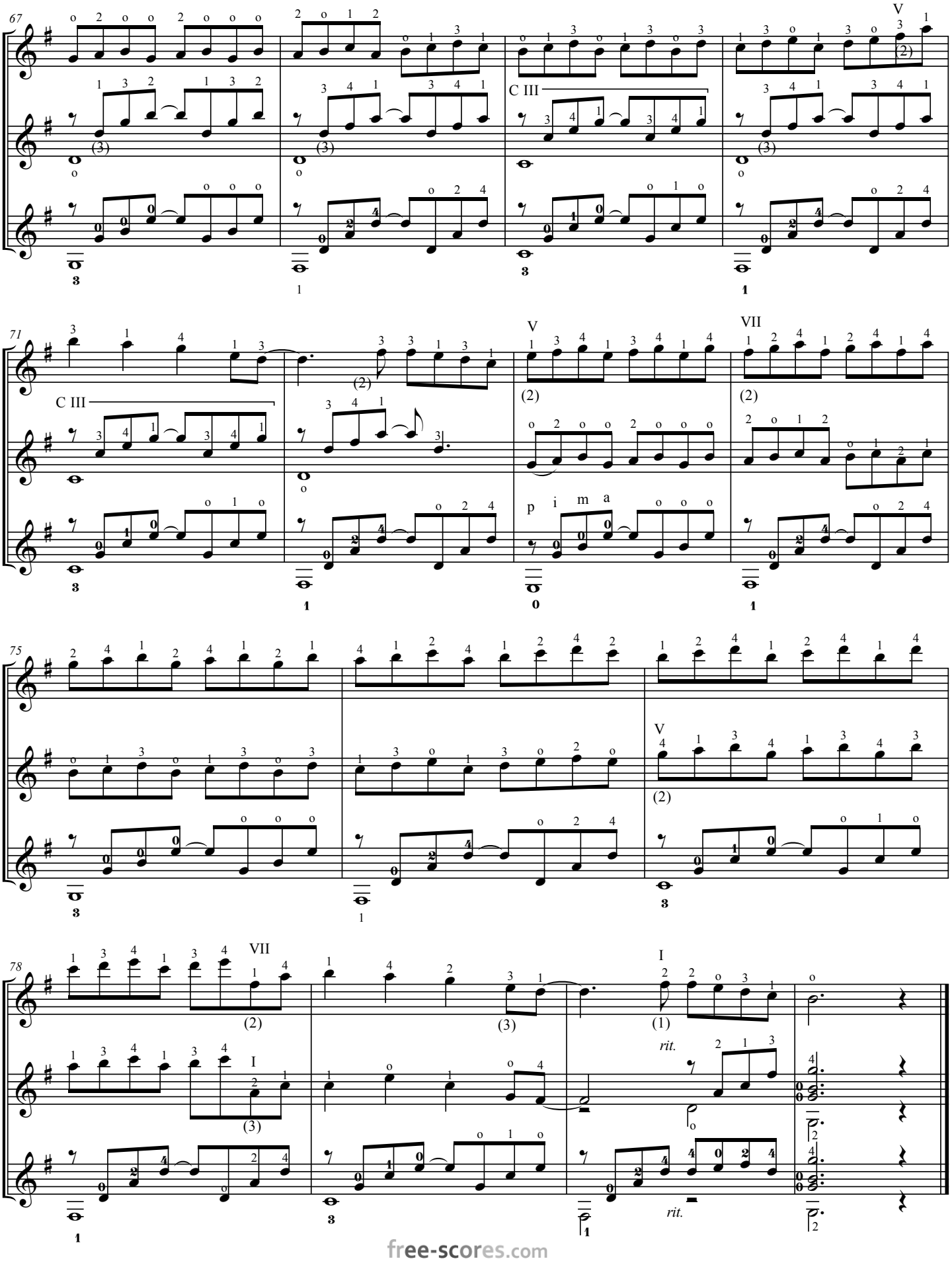

free-scores.com