Renato Tagliabue

Italie, Paderno Dugnano

Il risentito

A propos de l'artiste

Je suis un autodidacte, après avoir étudié les règles les plus simples de lharmonie pas tous, bien sûr, jai commencé à composer et harmoniser la musique sacrée.Comme un garon jai été attiré par lélégance et le calme de la musique de Palestrina, larchitecture parfaite de la musique de Bach et la richesse des sentiments et des passions que celle de Beethoven.Jai étudié en profondeur, en particulier ces trois grands musiciens et jai pratiqué dans les manuels de lharmonie de Farina, Bubois et Schomberg.Je me suis spécialisé en composition et en canon imitatif à des intervalles différents, certains pour le joeu, un peu parce que je crois que la musique, comme tout art, doit reposer sa mission de communiquer la beauté, à partir de solides bases techniques.Jai fait tout cela simplement parce que je lai aimé,en tant que peintre capte un... (la suite en ligne)

Sociétaire : SIAE - Code IPI artiste : 000194366

Page artiste : https://www.free-scores.com/partitions_gratuites_renato-tagliabue.htm

A propos de la pièce

Titre : Il risentito

Compositeur : Gastoldi, Giovanni Giacomo

Droit d'auteur : Public Domain

Editeur : Tagliabue, Renato

Instrumentation : Choeur

Style : Renaissance

Renato Tagliabue sur free-scores.com

LICENCE
Cette partition nécessite une autorisation :
• pour les représentations publiques
• pour l'utilisation par les professeurs
S'acquiter de cette licence sur :
https://www.free-scores.com//licence?p=aE5usA2dQ2

• écouter l'audio
• partager votre interprétation
• commenter la partition
• s'acquitter de la licence
• contacter l'artiste

IL RISENTITO

From Balletti a tre voci per cantare, sonare e ballare. 1594

Giovanni Giacomo Gastoldi

Tagliabue Editore © Paderno Dugnano Mi - (Italy)

IL RISENTITO

From Balletti a tre voci per cantare, sonare e ballare. 1594

Giovanni Giacomo Gastoldi

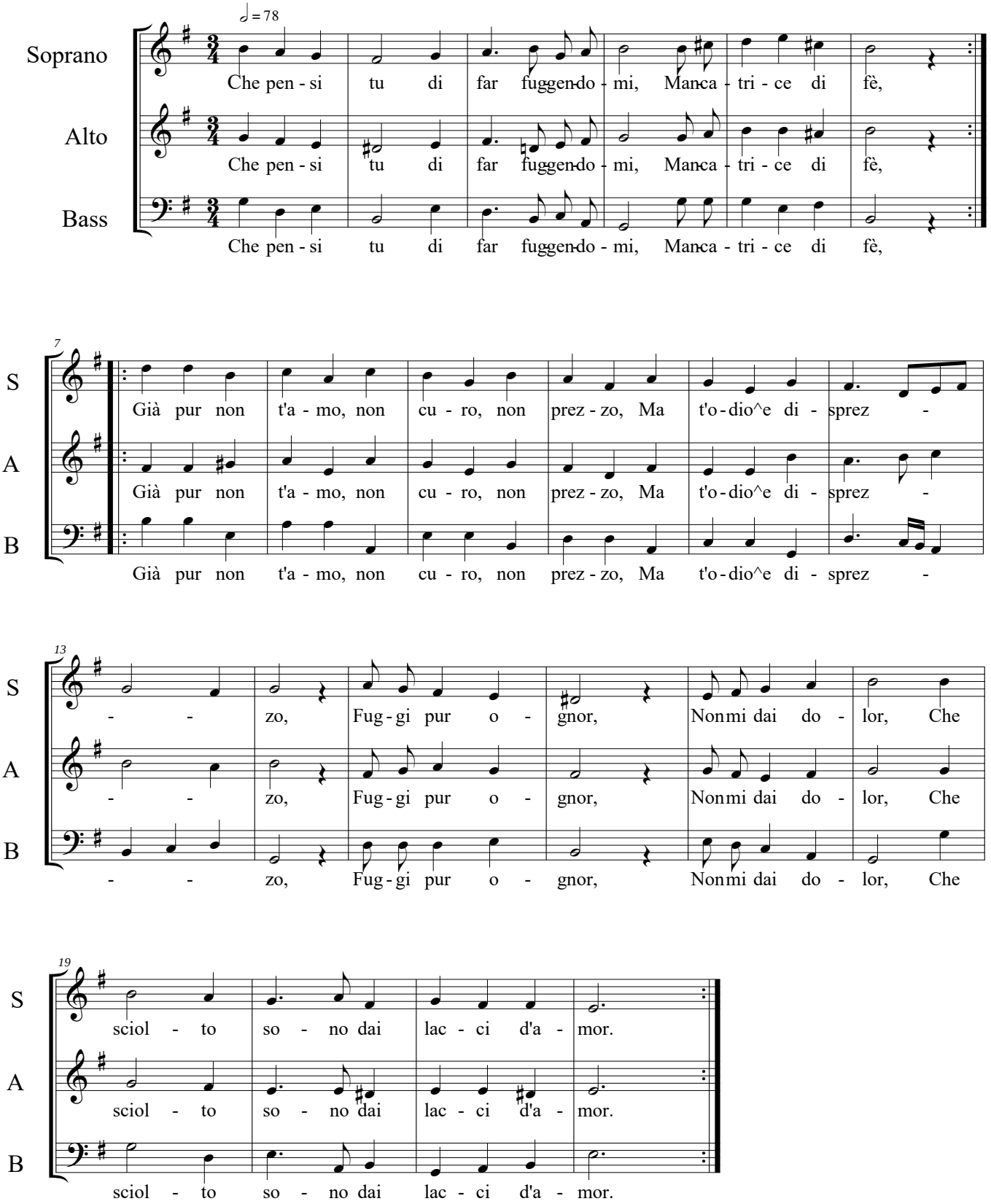

Tagliabue Editore © Paderno Dugnano Mi - (Italy)