free-scores.com

Ricardo Salinas

France, AVIGNON

EXTRAIT D10.transcription (ESTUDIO N°4 por ALEGRIAS DE CADIZ: RAMILLETE DE CLAVELES© Ricardo SALINAS-Leçon N°44)

A propos de l'artiste

Né en 1951 au HAVRE, commence ses études de musique à 7 ans par le solfège puis par la guitare. Se spécialise très tôt en classique et en flamenco; puis consacre sa vie à l'enseignement, aux concerts, à la composition tout en finalisant ses études en harmonie, contrepoint, fugue et orchestration. Aujourd'hui se consacre surtout à la composition.

Qualification :	Diplôme d'harmonie, contrepoint et fugue, classe de Bernard BRECHON, conservatoire national d'AVIGNON.
Sociétaire :	SACEM
Page artiste :	https://www.free-scores.com/partitions_gratuites_ricardo-salinas.htm

A propos de la pièce

Titre :	EXTRAIT D10.transcription [ESTUDIO N°4 por ALEGRIAS DE CADIZ: RAMILLETE DE CLAVELES© Ricardo SALINAS-Leçon N°44]
Compositeur :	Salinas, Ricardo
Droit d'auteur :	Copyright © Patrick Legay Ricardo Salinas
Instrumentation :	Guitare seule (notation standard)
Style :	Flamenco
Commentaire :	INITIATION à la GUITARE FLAMENCA de CONCERT

Ricardo Salinas sur free-scores.com

Cette partition ne fait pas partie du domaine public. Merci de contacter l'artiste pour toute utilisation hors du cadre privé.

- écouter l'audio
- partager votre interprétation
- commenter la partition
- contacter l'artiste

free-scores.com

EXTRAIT D10.transcription

ESTUDIO N°4 por ALEGRIAS DE CADIZ: RAMILLETE DE CLAVELES© Ricardo SALINAS - mesures 18,19.*
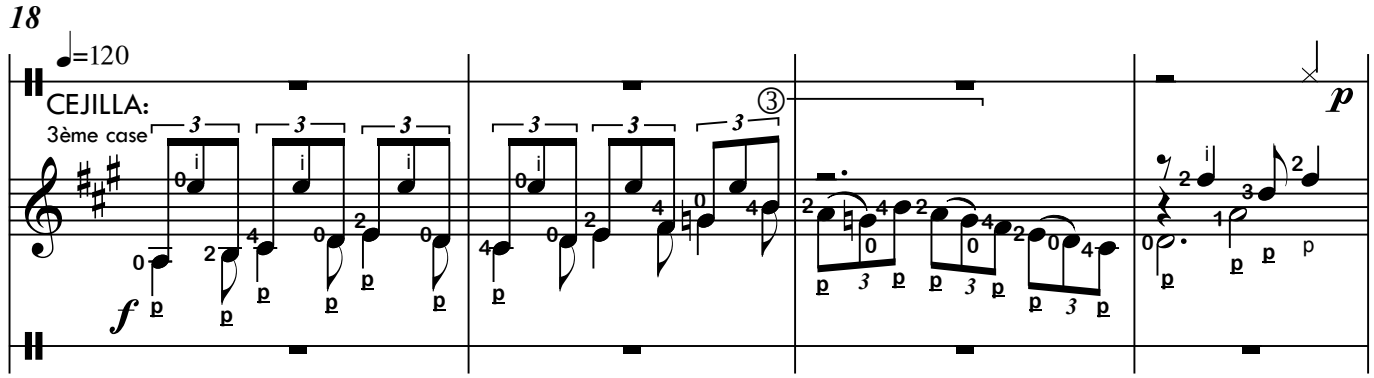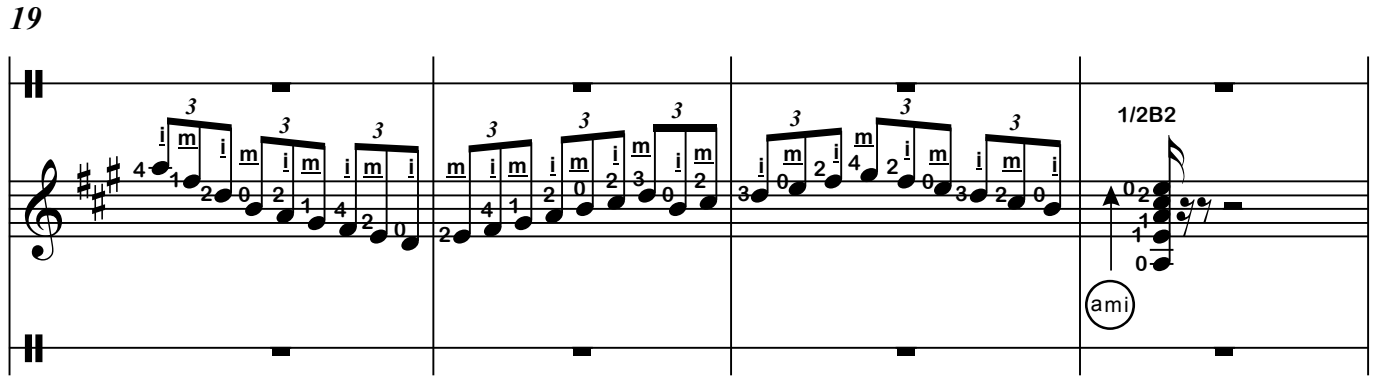
Leçon N°44 (amateur: 44ème semaine - professionnel: 11ème semaine).