Bernard Dewagtere

France, SIN LE NOBLE

Trumpet Voluntary (Prince of Denmark's March)

Purcell, Henry

A propos de l'artiste

Docteur en musicologie, chef d'orchestre et compositeur.
Compositions et arrangements de toutes époques, dans tous les styles ou genres musicaux et pour n'importe quelles formations instrumentales ou vocales.

Qualification :	Docteur en Musicologie
Sociétaire :	SACEM - Code IPI artiste : 342990
Page artiste :	https://www.free-scores.com/partitions_gratuites_bernard-dewagtere.htm

A propos de la pièce

Titre :	Trumpet Voluntary [Prince of Denmark's March]
Compositeur :	Purcell, Henry
Arrangeur :	Dewagtere, Bernard
Droit d'auteur :	Copyright © Dewagtere, Bernard
Instrumentation :	Orgue seul
Style :	Baroque
Commentaire :	Trumpet Voluntary est le titre de plusieurs pièces anglaises pour instrument à clavier, orgue ou clavecin, composées pendant la période baroque. Elles sont destinées essentiellement à l'orgue, utilisant les jeux de trompette, d'où le nom. Plusieurs organistes-compositeurs des XVIIe siècle et XVIIIe siècle en composèrent, mais la pièce qui est restée la plus célèbre est celle de Jeremiah Clarke, un rondeau intitulé « Prince of Denm... (la suite en ligne)

Bernard Dewagtere sur free-scores.com

LICENCE
Cette partition nécessite une autorisation :
- pour les représentations publiques
- pour l'utilisation par les professeurs
S'acquiter de cette licence sur :
https://www.free-scores.com//licence-partition.php?partition=46078

- écouter l'audio
- partager votre interprétation
- commenter la partition
- s'acquitter de la licence
- contacter l'artiste

Interdiction de diffusion sur d'autres sites Web.

Pipe/Elec. Organs

Upper: Trumpet 8'
Lower: Diapason & Strings 8'
Pedal: Bourdon 16', 8'
Vibrato/Trem.: On, Smalll

Trumpet Voluntary

Prince of Denmark's March

Attribuate to Henry Purcell (1659 ? - 1695)

Music : Jeremiah Clarke (1669)

Rondo

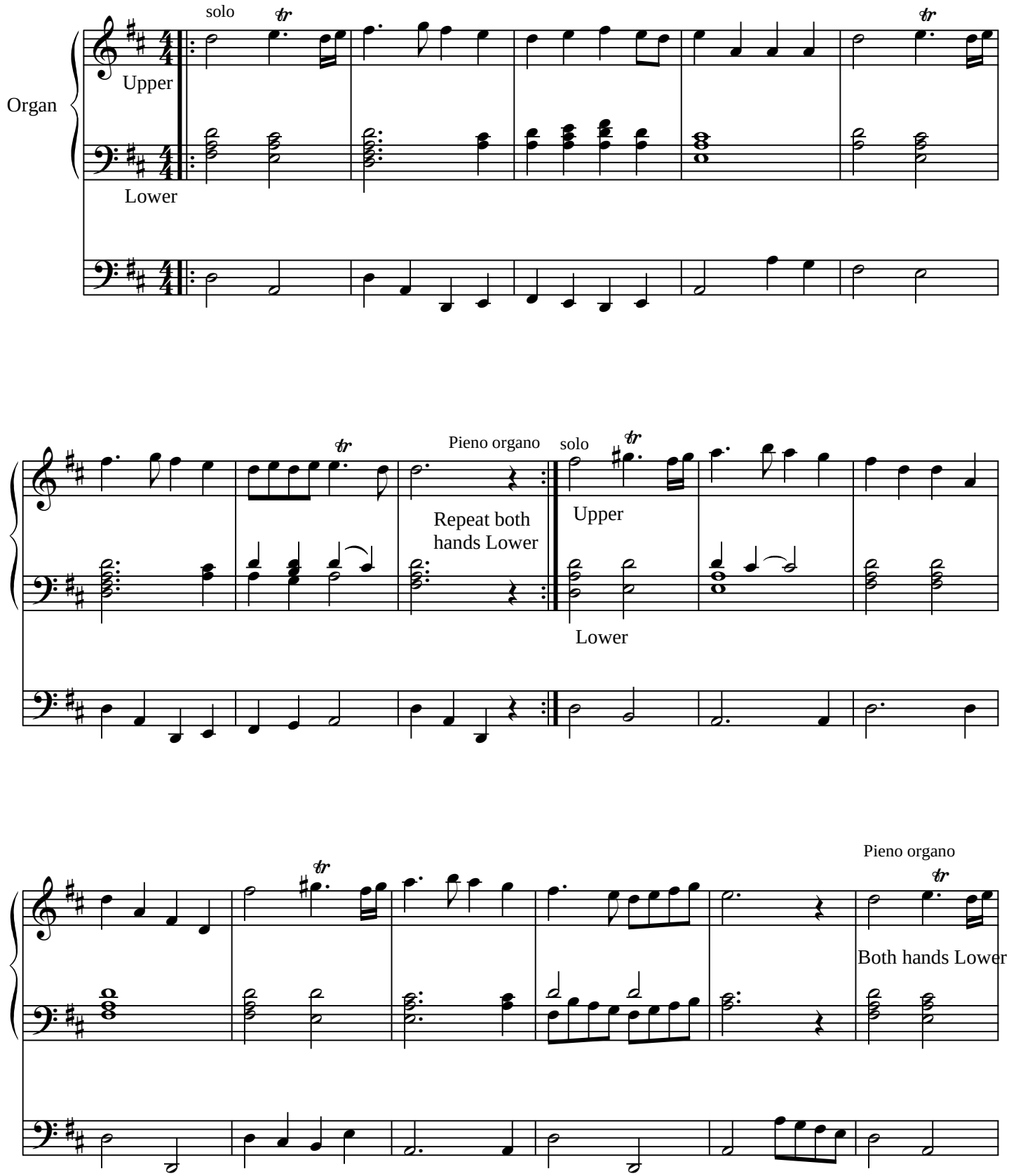

©Dewagtere2012

free-scores.com

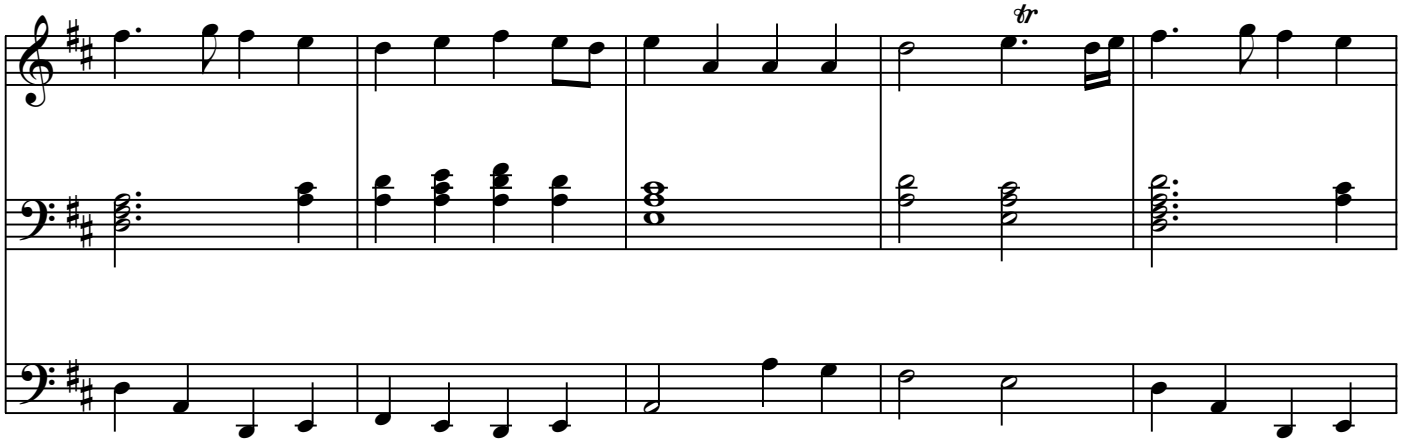

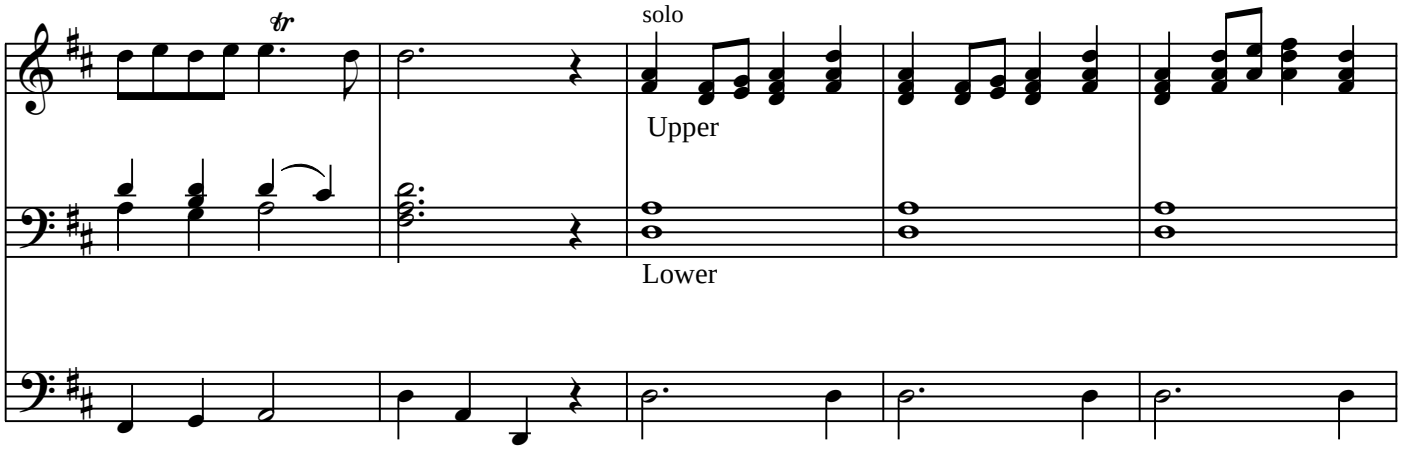

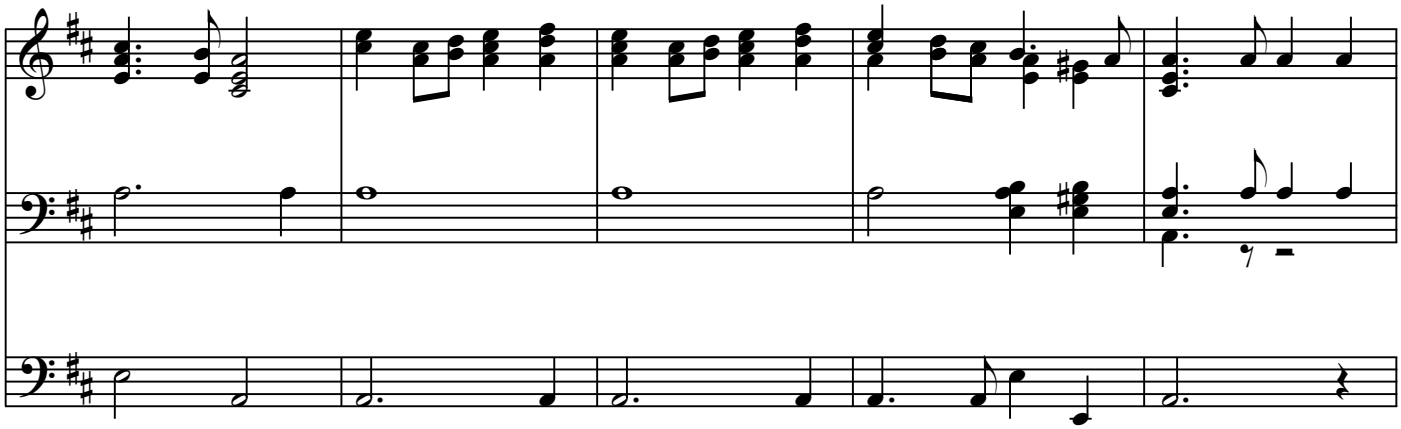

free-scores.com

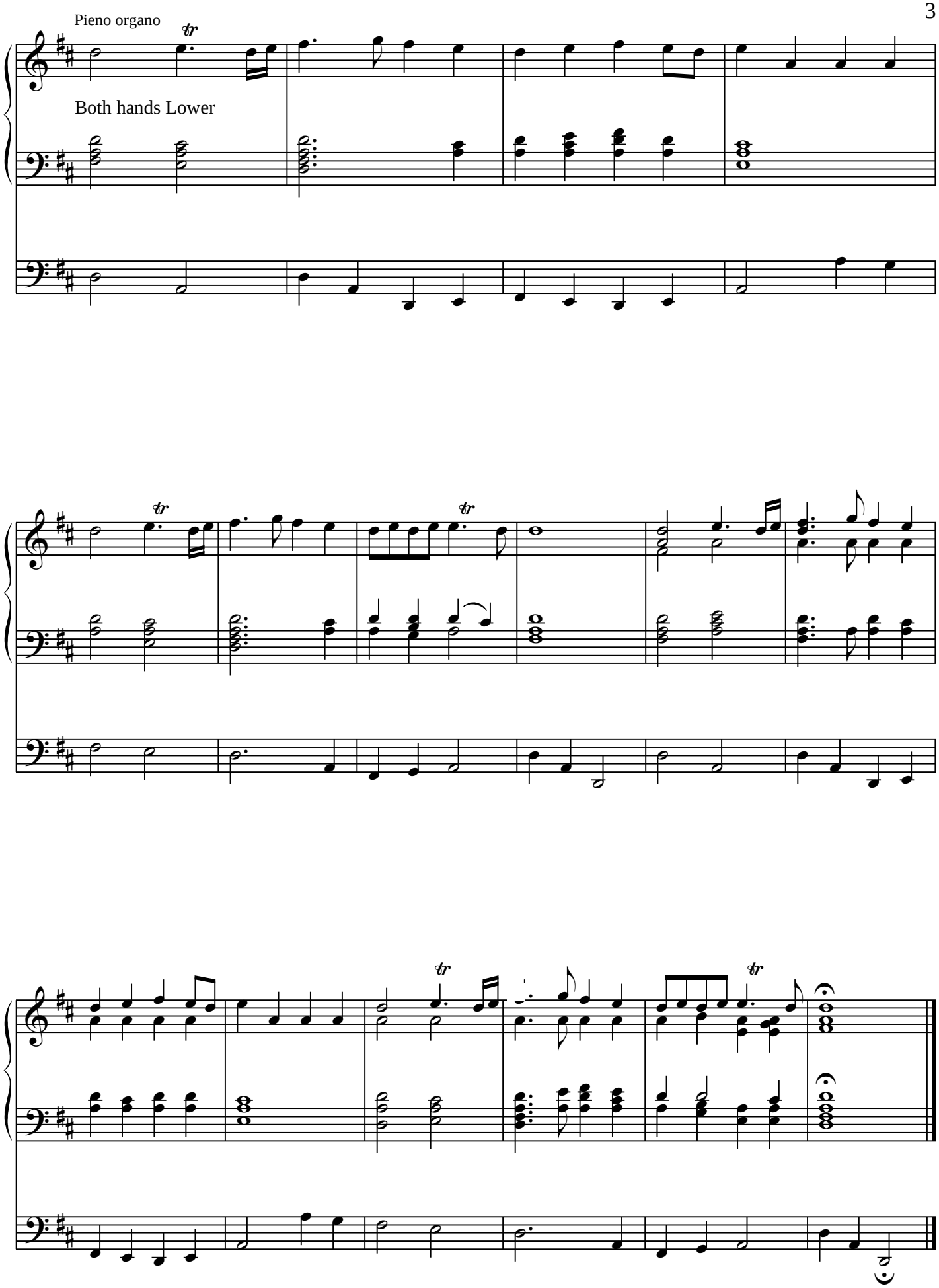

free-scores.com