

Bernard Dewagtere

France, SIN LE NOBLE

Nessum dorma (Turandot (Atto III)) Puccini, Giacomo

A propos de l'artiste

Docteur en musicologie, chef d'orchestre et compositeur.
Compositions et arrangements de toutes époques, dans tous les styles ou genres musicaux et pour n'importe quelles formations instrumentales ou vocales.

Qualification : Docteur en Musicologie
Sociétaire : SACEM - Code IPI artiste : 342990
Page artiste : https://www.free-scores.com/partitions_gratuites_bernard-dewagtere.htm

A propos de la pièce

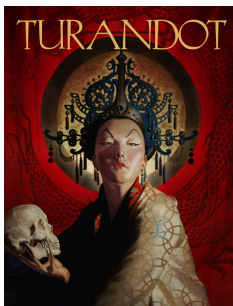

Titre : Nessum dorma
[Turandot (Atto III)]
Compositeur : Puccini, Giacomo
Arrangeur : Dewagtere, Bernard
Droit d'auteur : Copyright © Bernard Dewagtere
Editeur : Dewagtere, Bernard
Instrumentation : Basson, Piano
Style : Opera

Bernard Dewagtere sur [free-scores.com](https://www.free-scores.com)

LICENCE

Cette partition nécessite une autorisation :

- pour les représentations publiques
- pour l'utilisation par les professeurs

S'acquies de cette licence sur :

<https://www.free-scores.com/licence?p=aAqOSFaPT9>

- écouter l'audio
- partager votre interprétation
- commenter la partition
- s'acquies de la licence
- contacter l'artiste

Interdiction de diffusion sur d'autres sites Web.

Nessum dorma

Turandot (Atto III)

Giacomo Puccini (1924)

Transc. : Bernard Dewagtere

Andante sostenuto

System 1: Basson part begins with a rest followed by a melodic line. Piano part features a complex accompaniment with a *pp* dynamic. There are two asterisks (*) below the piano part.

System 2: Basson part starts at measure 4 with a melodic line. Piano part continues with accompaniment, including a triplet of eighth notes and a *pp staccate* marking. There are three asterisks (*) below the piano part.

System 3: Basson part starts at measure 7 with a melodic line. Piano part continues with accompaniment, including a *dim.* marking. There are four asterisks (*) below the piano part.

Nessum dorma

2/10 *a tempo*

Bn.

p ben cantato

Pno

p ben cantato

10

14

Bn.

Pno

14

17

Bn.

Pno

17

20

Bn.

Pno

ppp

Ped.

*

*

23

Bn.

Pno

con anima

mf

cresc.

p

26

Bn.

Pno

poco rit...

f

pp

Ped.

*

*

*

*

*

Nessum dorma

poco allarg.

a tempo

rall.

4
29

Bn.

cresc. molto

29

Pno

cresc. molto

affrett.

ff

Ped. *

32

Bn.

32

Pno

affrett.

rit.

Ped. *

34

Bn.

34

Pno

a tempo

8vb

Ped. *