

Bernard Dewagtere

France, SIN LE NOBLE

Nessum dorma (Turandot (Atto III)) Puccini, Giacomo

A propos de l'artiste

Docteur en musicologie, chef d'orchestre et compositeur.
Compositions et arrangements de toutes époques, dans tous les styles ou genres musicaux et pour n'importe quelles formations instrumentales ou vocales.

Qualification : Docteur en Musicologie
Sociétaire : SACEM - Code IPI artiste : 342990
Page artiste : https://www.free-scores.com/partitions_gratuites_bernard-dewagtere.htm

A propos de la pièce

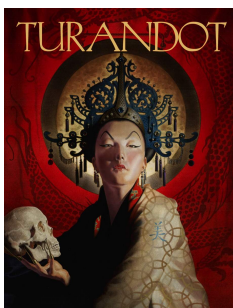

Titre : Nessum dorma
[Turandot (Atto III)]
Compositeur : Puccini, Giacomo
Arrangeur : Dewagtere, Bernard
Droit d'auteur : Copyright © Bernard Dewagtere
Editeur : Dewagtere, Bernard
Instrumentation : Trombone, piano ou orgue
Style : Opera

Bernard Dewagtere sur [free-scores.com](https://www.free-scores.com)

LICENCE

Cette partition nécessite une autorisation :

- pour les représentations publiques
- pour l'utilisation par les professeurs

S'acquies de cette licence sur :

<https://www.free-scores.com/licence?p=a9aCSVi7bN>

- écouter l'audio
- partager votre interprétation
- commenter la partition
- s'acquies de la licence
- contacter l'artiste

Interdiction de diffusion sur d'autres sites Web.

Nessum dorma

Turandot (Atto III)

Giacomo Puccini (1924)
Transc. : Bernard Dewagtere

Andante sostenuto

- **System 1:** The Trombone part begins with a rest, followed by a melodic line starting on a whole note. The Piano part features a complex accompaniment with chords and moving lines in both staves. Dynamics include *p* for the Trombone and *pp* for the Piano.
- **System 2:** The Trombone part has a melodic line with a triplet of eighth notes. The Piano part continues with similar accompaniment. Dynamics include *pp* and *staccate* for the Trombone, and *pp* and *staccate* for the Piano.
- **System 3:** The Trombone part concludes with a melodic line marked *rit.*. The Piano part features a *dim.* (diminuendo) marking. Dynamics include *dim.* for the Trombone and *pp* and *staccate* for the Piano.

Nessum dorma

2
10 *a tempo*

Trb.

p ben cantato

Pno

ben cantato

Reo. * Reo. * Reo. * Reo. * Reo.

14

Trb.

Pno

Reo. * Reo. * Reo. * Reo. * Reo.

17

Trb.

Pno

Reo. * Reo. * p.

Nessum dorma

Trb. 20

Pno 20

ppp

Red.

Trb. 23

Pno 23

cresc.

mf

p

con anima

Trb. 26

Pno 26

f

f

p

pp

poco rit...

Red.

Nessum dorma

4/29

Trb.

poco allarg. *a tempo* *rall.*

cresc. molto *affrett.*

Pno

cresc. molto *ff*

Red. *

32

Trb.

affrett.

Pno

Red. *

34

Trb.

a tempo *ff*

Pno

Red. *