

Bernard Dewagtere

France, SIN LE NOBLE

Nessum dorma (Turandot (Atto III)) Puccini, Giacomo

A propos de l'artiste

Docteur en musicologie, chef d'orchestre et compositeur.
Compositions et arrangements de toutes époques, dans tous les styles ou genres musicaux et pour n'importe quelles formations instrumentales ou vocales.

Qualification : Docteur en Musicologie
Sociétaire : SACEM - Code IPI artiste : 342990
Page artiste : https://www.free-scores.com/partitions_gratuites_bernard-dewagtere.htm

A propos de la pièce

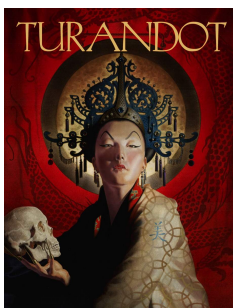

Titre : Nessum dorma
[Turandot (Atto III)]
Compositeur : Puccini, Giacomo
Arrangeur : Dewagtere, Bernard
Droit d'auteur : Copyright © Bernard Dewagtere
Editeur : Dewagtere, Bernard
Instrumentation : Cor (Fa), piano ou orgue
Style : Opera

Bernard Dewagtere sur [free-scores.com](https://www.free-scores.com)

LICENCE

Cette partition nécessite une autorisation :

- pour les représentations publiques
- pour l'utilisation par les professeurs

S'acquies de cette licence sur :

<https://www.free-scores.com/licence?p=ayNvvvPHRB>

- écouter l'audio
- partager votre interprétation
- commenter la partition
- s'acquies de la licence
- contacter l'artiste

Interdiction de diffusion sur d'autres sites Web.

Nessum dorma

Turandot (Atto III)

Giacomo Puccini (1924)
Transc. : Bernard Dewagtere

Andante sostenuto

- **System 1:** The vocal line begins with a rest followed by a series of notes. The piano accompaniment features a complex texture with chords and moving lines in both hands. Dynamics include *p* and *pp*.
- **System 2:** The vocal line includes a triplet of eighth notes and ends with a staccato flourish. The piano accompaniment continues with similar textures. Dynamics include *pp* and *staccate*.
- **System 3:** The vocal line concludes with a long note followed by a staccato flourish. The piano accompaniment provides harmonic support. Dynamics include *dim.* and *rit.*

Nessum dorma

2
10 *a tempo*

Cor *p* *ben cantato*

Pno *p* *ben cantato*

14

Cor

Pno

17

Cor

Pno

Nessum dorma

20

Cor

Pno

ppp

Reo. *

23

Cor

Pno

con anima

mf

cresc.

p

Reo. *

26

Cor

Pno

poco rit...

f

f

p

pp

Reo. * Reo. * Reo. * Reo. *

Nessum dorma

poco allarg.

a tempo

rall.

4
29

Cor

cresc. molto

Pno

cresc. molto

ff

affrett.

Leo.

32

Cor

Pno

affrett.

rit.

Leo.

34

Cor

Pno

a tempo

Leo.

sub Leo.