

# Bernard Dewagtere

France, SIN LE NOBLE

## Nessum dorma (Turandot (Atto III)) Puccini, Giacomo

### A propos de l'artiste

Docteur en musicologie, chef d'orchestre et compositeur.  
Compositions et arrangements de toutes époques, dans tous les styles ou genres musicaux et pour n'importe quelles formations instrumentales ou vocales.

**Qualification :** Docteur en Musicologie  
**Sociétaire :** SACEM - Code IPI artiste : 342990  
**Page artiste :** [https://www.free-scores.com/partitions\\_gratuites\\_bernard-dewagtere.htm](https://www.free-scores.com/partitions_gratuites_bernard-dewagtere.htm)

### A propos de la pièce

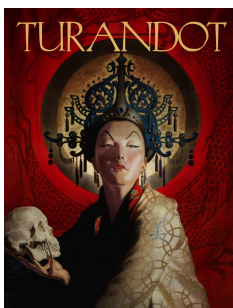

**Titre :** Nessum dorma  
[Turandot (Atto III)]  
**Compositeur :** Puccini, Giacomo  
**Arrangeur :** Dewagtere, Bernard  
**Droit d'auteur :** Copyright © Bernard Dewagtere  
**Editeur :** Dewagtere, Bernard  
**Instrumentation :** Accordéon, piano  
**Style :** Opera

### Bernard Dewagtere sur [free-scores.com](https://www.free-scores.com)

#### LICENCE

Cette partition nécessite une autorisation :

- pour les représentations publiques
- pour l'utilisation par les professeurs

**S'acquies de cette licence sur :**

<https://www.free-scores.com/licence?p=ao553om7RN>

- écouter l'audio
- partager votre interprétation
- commenter la partition
- s'acquies de la licence
- contacter l'artiste

Interdiction de diffusion sur d'autres sites Web.

# Nessum dorma

Turandot (Atto III)

Giacomo Puccini (1924)  
Transc. : Bernard Dewagtere

Andante sostenuto

Nessum dorma

2  
10 *a tempo*

Fl. *p ben cantato*

Pno *ben cantato*

Reo. \* Reo. \* Reo. \* Reo. \* Reo. \* Reo. \* Reo.

14

Fl.

Pno

Reo. \* Reo. \* Reo. \* Reo. \* Reo. \* Reo.

17

Fl.

Pno

Reo. \* Reo. \* p.

Nessum dorma

20

Fl.

Pno

*ppp*

23

Fl.

Pno

*cresc.*

*mf*

*con anima*

*p*

26

Fl.

Pno

*f*

*poco rit...*

*f*

*p*

*pp*

Nessun dorma

4/29 Fl. *cresc. molto* *poco allarg.* *a tempo* *rall.*

Pno 29 *cresc. molto* *ff* *affrett.*

32 Fl.

Pno 32 *affrett.* *rit.*

34 Fl.

Pno 34 *a tempo*