

# Bernard Dewagtere

France, SIN LE NOBLE

## Nessum dorma (Turandot (Atto III)) Puccini, Giacomo

### A propos de l'artiste

Docteur en musicologie, chef d'orchestre et compositeur.  
Compositions et arrangements de toutes époques, dans tous les styles ou genres musicaux et pour n'importe quelles formations instrumentales ou vocales.

**Qualification :** Docteur en Musicologie  
**Sociétaire :** SACEM - Code IPI artiste : 342990  
**Page artiste :** [https://www.free-scores.com/partitions\\_gratuites\\_bernard-dewagtere.htm](https://www.free-scores.com/partitions_gratuites_bernard-dewagtere.htm)

### A propos de la pièce

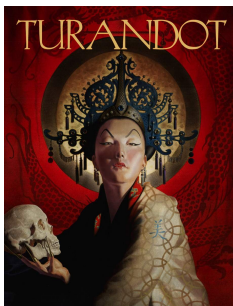

**Titre :** Nessum dorma  
[Turandot (Atto III)]  
**Compositeur :** Puccini, Giacomo  
**Arrangeur :** Dewagtere, Bernard  
**Droit d'auteur :** Copyright © Bernard Dewagtere  
**Editeur :** Dewagtere, Bernard  
**Instrumentation :** Alto et Piano (ou orgue)  
**Style :** Opera

### Bernard Dewagtere sur [free-scores.com](https://www.free-scores.com)

#### LICENCE

Cette partition nécessite une autorisation :

- pour les représentations publiques
- pour l'utilisation par les professeurs

**S'acquies de cette licence sur :**

<https://www.free-scores.com/licence?p=aCJ8YUnW5O>

- écouter l'audio
- partager votre interprétation
- commenter la partition
- s'acquies de la licence
- contacter l'artiste

Interdiction de diffusion sur d'autres sites Web.

# Nessum dorma

Turandot (Atto III)

Giacomo Puccini (1924)  
Transc. : Bernard Dewagtere

Andante sostenuto

- **System 1:** The Violon part begins with a rest followed by a melodic line starting on G4, marked with a piano (*p*) dynamic. The Piano part provides harmonic support with chords and arpeggiated figures, marked with a pianissimo (*pp*) dynamic. The Violon part continues with a melodic line, marked with a piano (*p*) dynamic.  
- **System 2:** The Violon part features a melodic line with a triplet of eighth notes and a staccato ending, marked with a pianissimo (*pp*) dynamic. The Piano part continues with harmonic accompaniment, marked with a pianissimo (*pp*) dynamic. The Violon part continues with a melodic line, marked with a pianissimo (*pp*) dynamic and staccato.  
- **System 3:** The Violon part features a melodic line with a decrescendo (*dim.*) and a ritardando (*rit.*) marking. The Piano part continues with harmonic accompaniment, marked with a decrescendo (*dim.*). The Violon part continues with a melodic line, marked with a decrescendo (*dim.*) and a ritardando (*rit.*).

Nessum dorma

2  
10 *a tempo*

Vln. *p ben cantato*

Pno *p ben cantato*

14

Vln.

Pno

17

Vln.

Pno

Nessum dorma

20

Vln.

Pno

*ppp*

20

21

22

*ppp*

*ped.*

\*

\*

23

Vln.

Pno

*cresc.*

*mf*

*con anima*

*p*

23

24

25

*cresc.*

*mf*

*con anima*

*p*

26

Vln.

Pno

*f*

*poco rit...*

*f*

*pp*

26

27

28

*f*

*poco rit...*

*f*

*pp*

*ped.*

\*

*ped.*

\*

*ped.*

\*

*ped.*

\*

*ped.*

\*

Nessum dorma

4/29

Vln. *cresc. molto* *poco allarg.* *a tempo* *rall.*

Pno *cresc. molto* *ff* *affrett.*

Red. \*

32

Vln.

Pno *affrett.*

Red. \*

34

Vln.

Pno *a tempo*

Red. \*