PRONIN YURY

Chili, Temuco

Fugue pour orgue

A propos de l'artiste

Le Professeur YURY GRIGORIEVICH PRONIN. Est née en 1938, de Léningrad (Saint-Pétersbourg), Russie. Le Compositeur, le musicien professionnel a autorisé dans le Conservatoire «GNESSINS» (Moscou, RUSSIE). 1953 - 1958 les Études au conservatoire "Gnessins" dans les spécialités de composition et de théorie musicales de Moscou. Obtient le titre (le certificat de degré) de l'enseignant et du compositeur sous la direction du Maître Dimitri Shostakovich. Degré post : la Composition fait les études à l'Académie Musicale "Gnessins".
Dans l'USSR a été exposé aux poursuites judiciaires constantes du service de sécurité public (le KGB), en incluant deux ans d'emprisonnement comme le dissident politique. Depuis 1992 les vies et les travaux au Chili.
... (la suite en ligne)

Page artiste : https://www.free-scores.com/partitions_gratuites_yury-pronin.htm

A propos de la pièce

Titre :	Fugue pour orgue
Compositeur :	YURY, PRONIN
Droit d'auteur :	PRONIN YURY © All rights reserved
Editeur :	YURY, PRONIN
Style :	Classique moderne
Commentaire :	A des sentiments profonds de se plier à Johann Sebastian Bach

PRONIN YURY sur free-scores.com

Cette partition ne fait pas partie du domaine public. Merci de contacter l'artiste pour toute utilisation hors du cadre privé.

- écouter l'audio
- partager votre interprétation
- commenter la partition
- contacter l'artiste

Fugue
Fuga
Фуга

For organ Para Organo Для органа

A deep feelings to bow to
Johann Sebastian Bach

Un profundo sentimiento de reverencia
a Johann Sebastian Bach

Низкий поклон
Иоганну Себастьяну Баху

Music by Yury Pronin
Musica de Yury Pronin
Музыка Юрия Пронина

Temuco Chile 2012

Copyright © 2012 by Yury Pronin, RAO Moscow,
Bolshaya Bronnaya 6a, Moscow, Russia. All Right reserved.

Public performance for profit use or any other use requiring authorization, or reproduction or sale of copies in any form shall be made of or from the Arrangement unless licensed by the copyright owner or anagent or organization acting on behalf of the copyright owner.

free-scores.com

Fugue
Fuga
Фуга

music by **Yury Pronin**

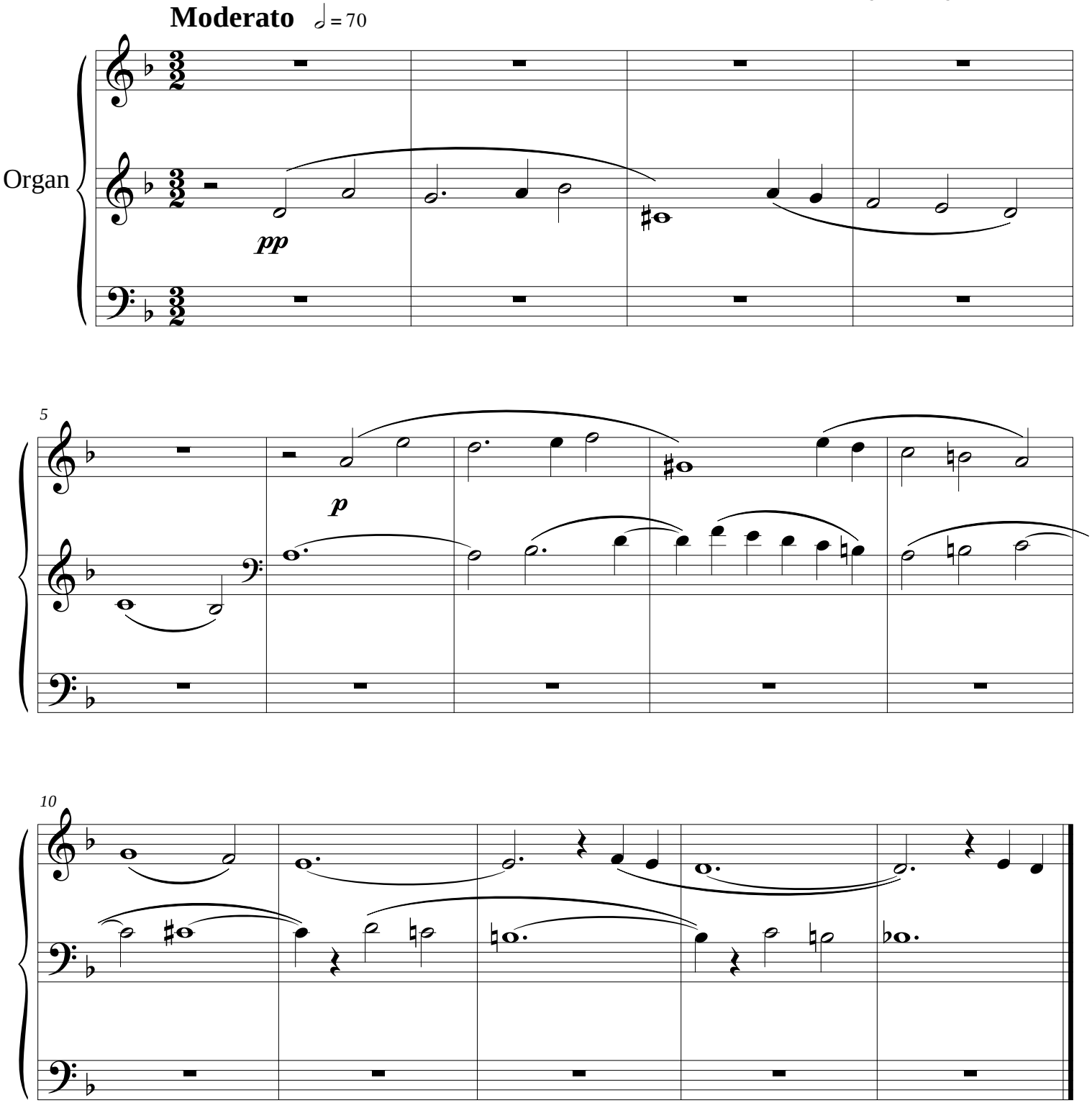

Copyright © 2012 by Yury Pronin, RAO Moscow,
Bolshaya Bronnaya 6a, Moscow, Russia. All Right reserved.

free-scores.com