# Bernard Dewagtere

France, SIN LE NOBLE

# Dans une étable obscure (German's Christmas Carol)

Praetorius, Michael

## A propos de l'artiste

Docteur en musicologie, chef d'orchestre et compositeur.
Compositions et arrangements de toutes époques, dans tous les styles ou genres musicaux et pour n'importe quelles formations instrumentales ou vocales.

| | |
|---|---|
| **Qualification :** | Docteur en Musicologie |
| **Sociétaire :** | SACEM - Code IPI artiste : 342990 |
| **Page artiste :** | https://www.free-scores.com/partitions_gratuites_bernard-dewagtere.htm |

## A propos de la pièce

| | |
|---|---|
| **Titre :** | Dans une étable obscure<br>[German's Christmas Carol] |
| **Compositeur :** | Praetorius, Michael |
| **Arrangeur :** | Dewagtere, Bernard |
| **Droit d'auteur :** | Copyright © Dewagtere, Bernard |
| **Instrumentation :** | Violon seul |
| **Style :** | Noel |

## Bernard Dewagtere sur free-scores.com

LICENCE
Cette partition nécessite une autorisation :
- pour les représentations publiques
- pour l'utilisation par les professeurs
**S'acquiter de cette licence sur :**
https://www.free-scores.com//licence-partition.php?partition=38303

- écouter l'audio
- partager votre interprétation
- commenter la partition
- s'acquitter de la licence
- contacter l'artiste

Interdiction de diffusion sur d'autres sites Web.

# Dans une étable obscure - Lo, how a rose e'er blooming

*Es ist ein Ros' entsprungen*

**German's Christmas Carol (1599)**

Arr. : M. Praetorius (1609)
Transc. : Bernard Dewagtere

Violon

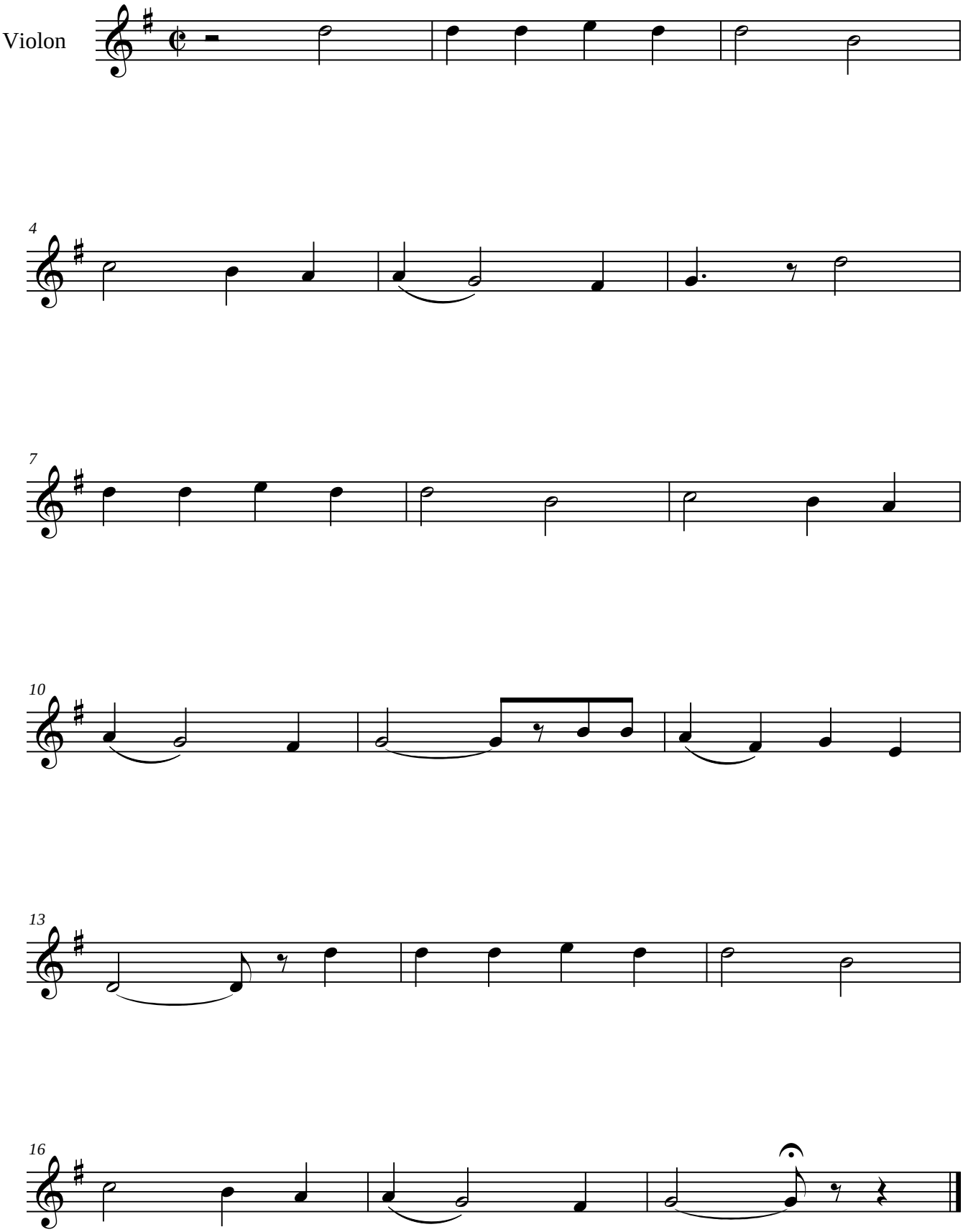


©2011Dewagtere

free-scores.com