Bernard Dewagtere

France, SIN LE NOBLE

Canon en Ré de Pachelbel (Variations on a Ground Bass)

Pachelbel, Johann

A propos de l'artiste

Docteur en musicologie, chef d'orchestre et compositeur.
Compositions et arrangements de toutes époques, dans tous les styles ou genres musicaux et pour n'importe quelles formations instrumentales ou vocales.

Qualification :	Docteur en Musicologie
Sociétaire :	SACEM - Code IPI artiste : 342990
Page artiste :	https://www.free-scores.com/partitions_gratuites_bernard-dewagtere.htm

A propos de la pièce

Titre :	Canon en Ré de Pachelbel [Variations on a Ground Bass]
Compositeur :	Pachelbel, Johann
Arrangeur :	Dewagtere, Bernard
Droit d'auteur :	Copyright © Dewagtere, Bernard
Instrumentation :	Trompette en Ré et Piano
Style :	Baroque
Commentaire :	Le thème est suivi de plusieurs variations (2 mesures chacune). Vous pouvez jouer l'intégralité ou uniquement les variations qui correspondent à vos possibilités. Le canon de Pachelbel, également connu comme Canon en Ré majeur, est la pièce la plus célèbre du compositeur baroque allemand Johann Pachelbel. Elle a été initialement écrite pour trois violons et basse continue suivie d'une gigue. Plusieurs décennies après sa première p... (la suite en ligne)

Bernard Dewagtere sur free-scores.com

LICENCE
Cette partition nécessite une autorisation :
- pour les représentations publiques
- pour l'utilisation par les professeurs
S'acquiter de cette licence sur :
https://www.free-scores.com//licence-partition.php?partition=27684

- écouter l'audio
- partager votre interprétation
- commenter la partition
- s'acquitter de la licence
- contacter l'artiste

Interdiction de diffusion sur d'autres sites Web.

Canon in D Major – Pachelbel's Canon

Variations on a Ground Bass

Johann Pachelbel (1653 – 1706)

Transc. : Bernard Dewagtere

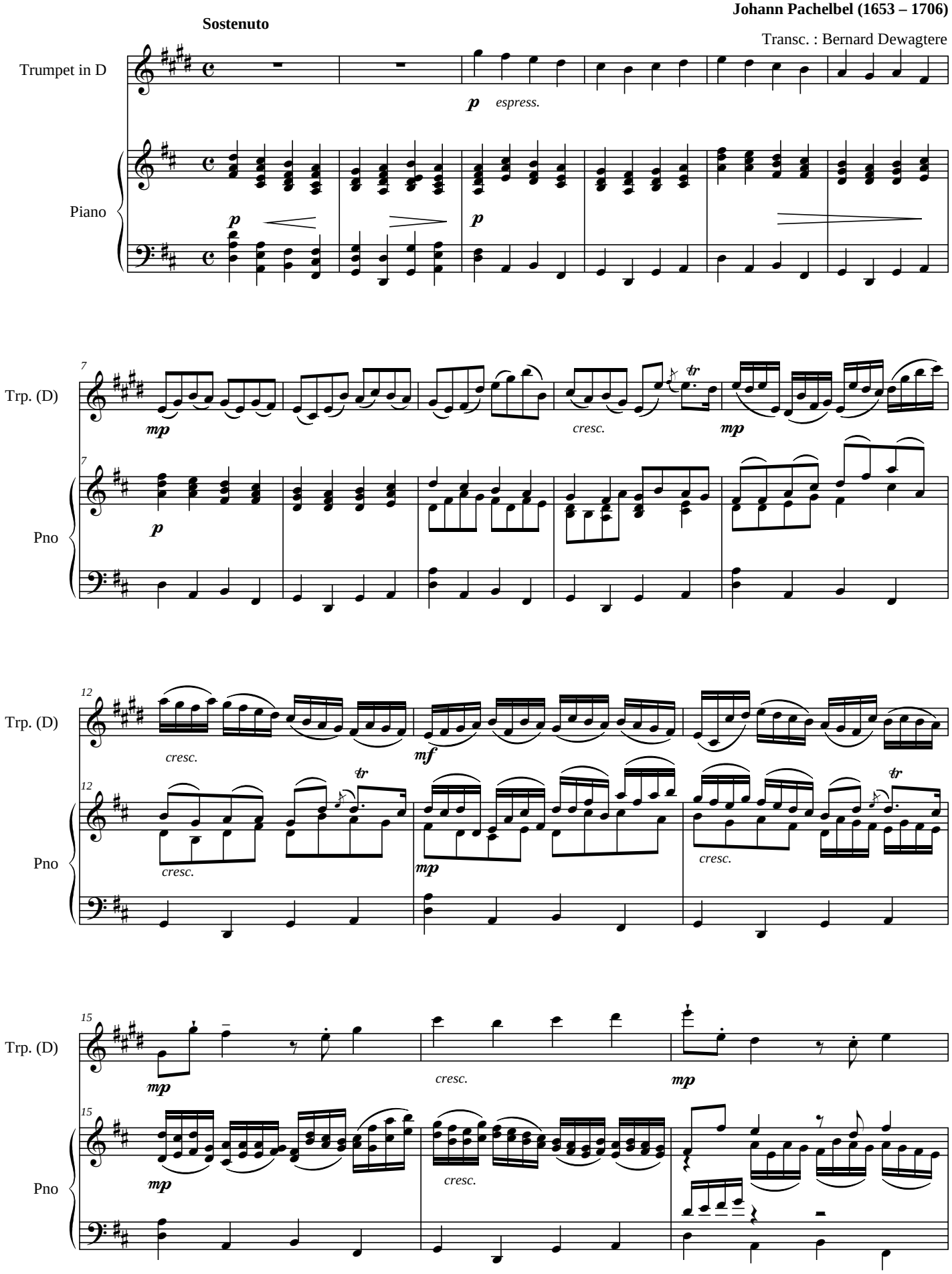

©2010Dewagtere

free-scores.com

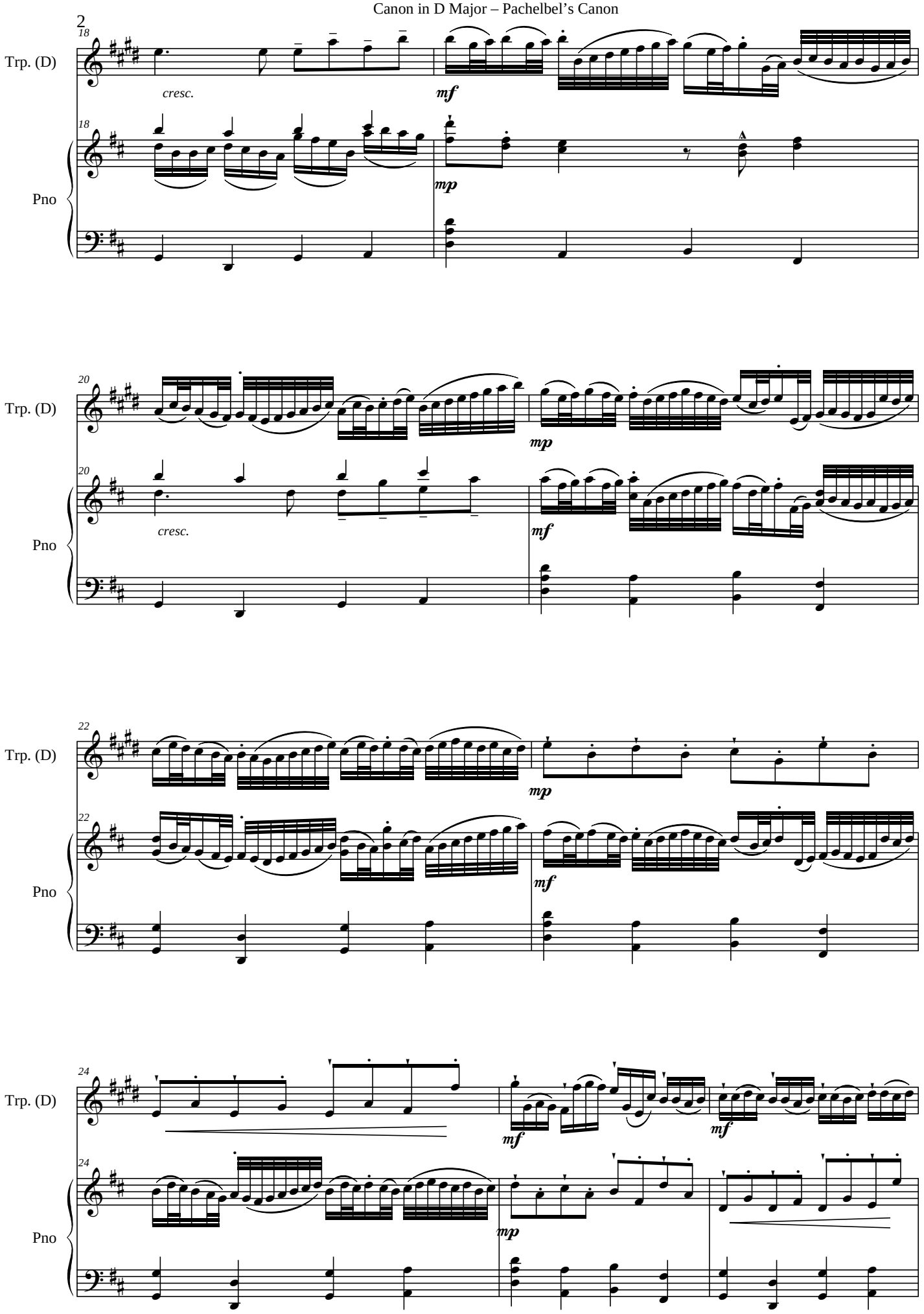

free-scores.com

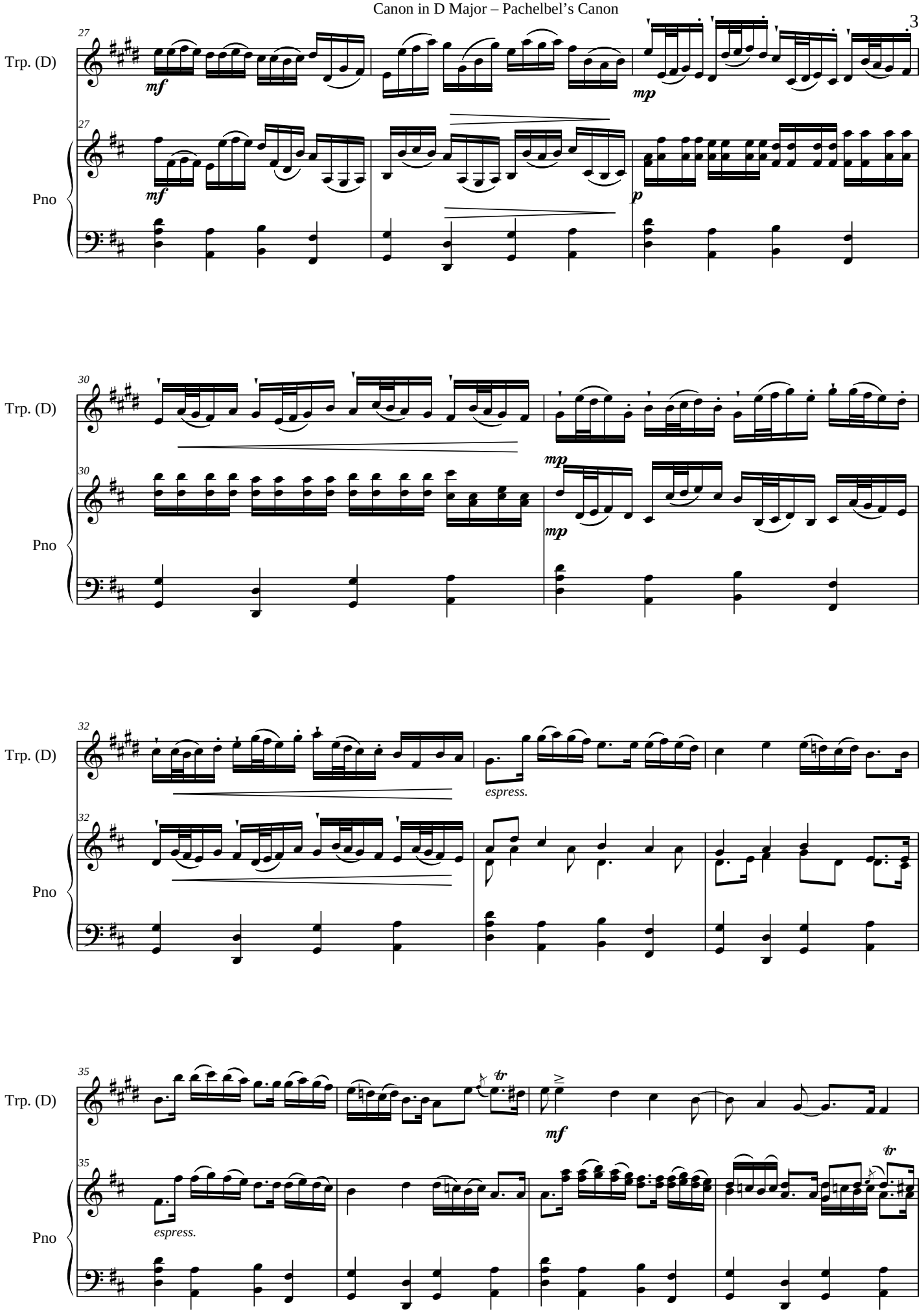

free-scores.com

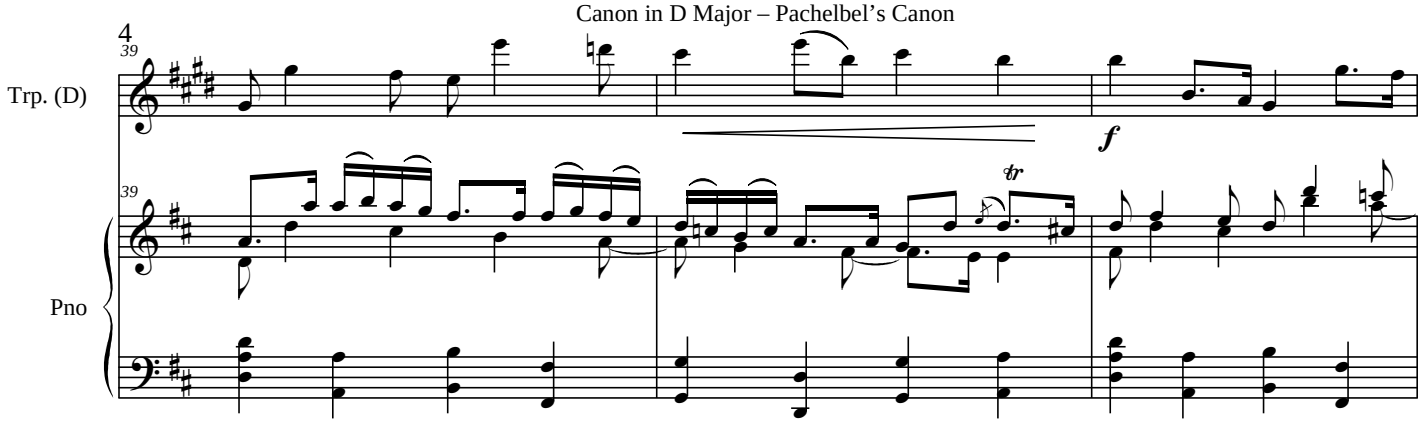

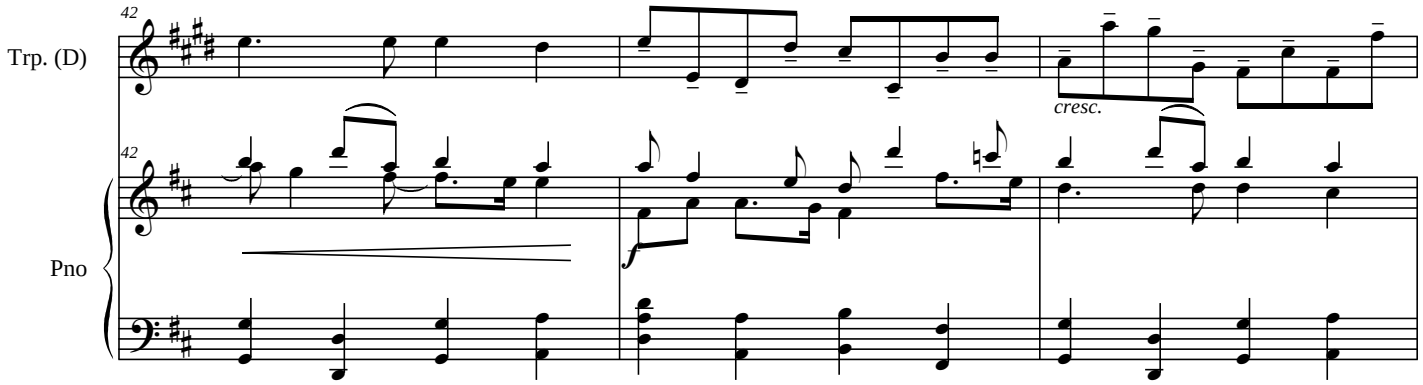

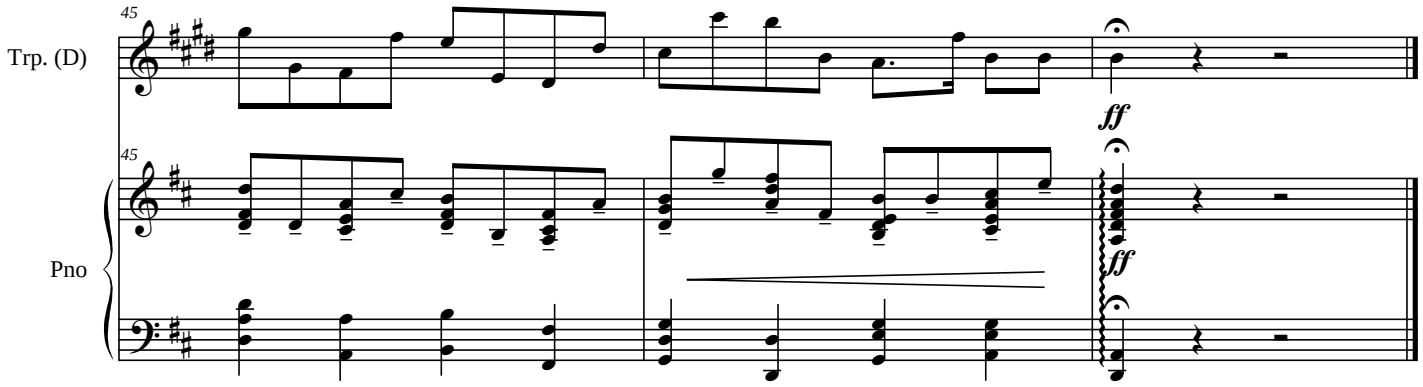

free-scores.com