Nicola Orioli

Italie, genÃ¨ve

TIPÌ (DAY BY DAY)

A propos de l'artiste

Nicola Orioli a obtenu un diplôme en clarinette en 1985 avec le maximum des votes au Conservatoire de musique "L-D'Annunzio" de Pescara (Italie).
il enseigne actuellement saxophone et clarinette à l'école de jazz et musique actuelle (EJMA) de Lausanne (Suisse).

Page artiste : https://www.free-scores.com/partitions_gratuites_nicola-orioli.htm

A propos de la pièce

Titre : TIPÌ
[DAY BY DAY]

Compositeur : Orioli, Nicola

Droit d'auteur : Nicola Orioli © All rights reserved

Instrumentation : Clarinette solo

Style : Contemporain

Nicola Orioli sur free-scores.com

Cette partition ne fait pas partie du domaine public. Merci de contacter l'artiste pour toute utilisation hors du cadre privé.

- écouter l'audio
- partager votre interprétation
- commenter la partition
- contacter l'artiste

Lausanne 02/11/2010

- TIPÌ -

N.ORIOLI

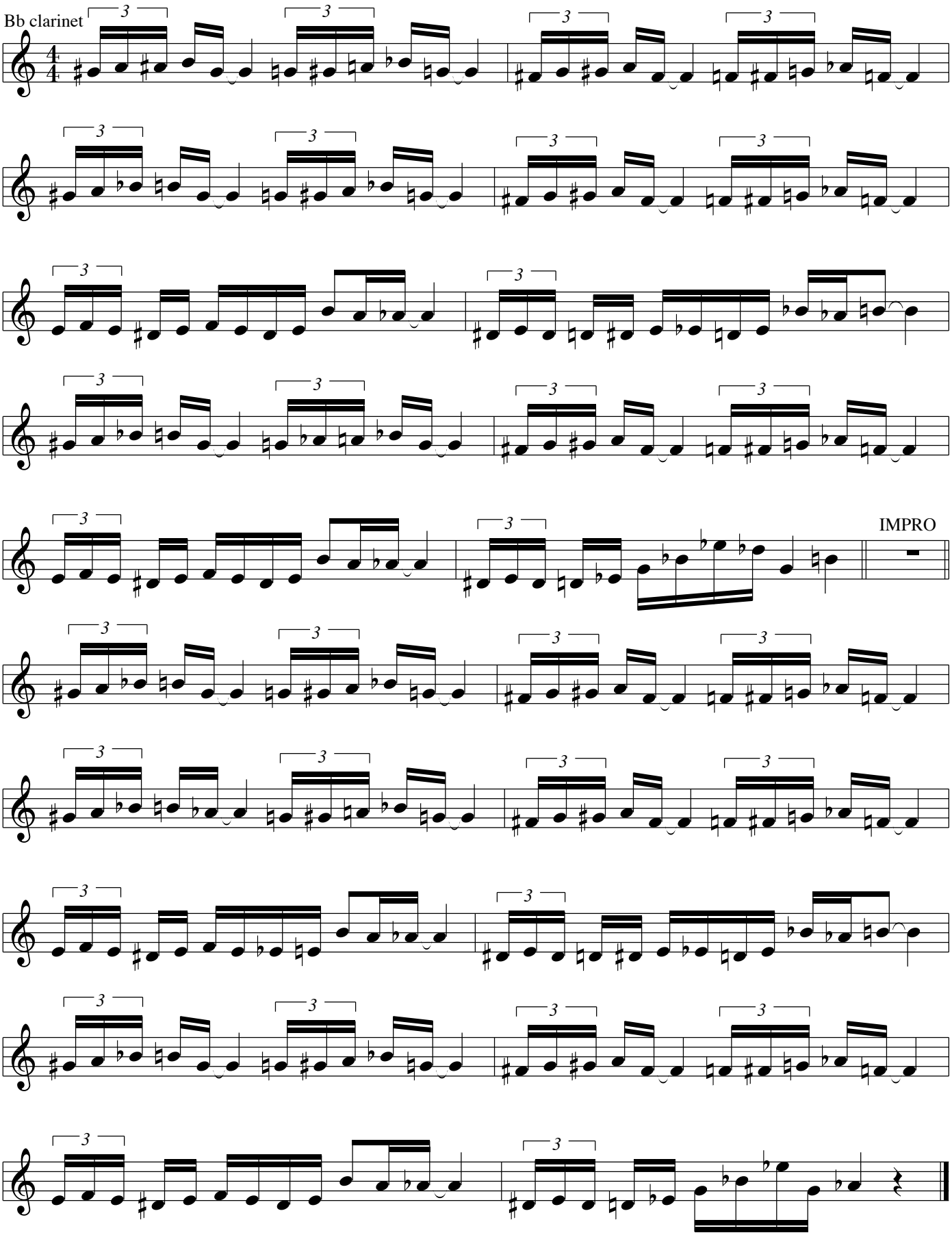

- TIPÌ - © NICOLA ORIOLI - All rights reserved -

free-scores.com