Joseph Franck Mpola

Arrangeur, Compositeur, Interprete, Editeur

Cameroun, Douala

A propos de l'artiste

Je suis un jeune camerounais ayant débuté la musique très jeune. Après avoir joué aux balafons dans la ville de Bafia (region du centre-Camerounais), c'est finalement au collège Vogt dès 2003 que le chant devient pour moi une véritable passion. C'est en effet M. Raymond Pendé qui m'a donné envie de m'intéresser à ce domaine. J'ai ainsi cotoyé de nombreuses chorales dans la ville de Yaoundé. Arrivé à Douala pour continuer mes études, j'ai tour à tour chanté au choeur des chérubins et au Choeur de l'Alliance de Makèpè et Actuellement je suis maître de chant à la Chorale Sainte Thérèse de bonamoussadi. Je joue à la guitare (acoustique), à la flûte et un peu au piano. J'ai déjà écris plusieurs chants à majorité liturgiques que je mettrai au fur et à mesure sur le site. Je suis ouvert à toutes critiques.

A propos de la pièce

Titre:	Hear us Lord (PU)
Compositeur:	Mpola, Joseph Franck
Arrangeur:	Mpola, Joseph Franck
Licence:	Copyright © Joseph Franck Mpola
Editeur:	Mpola, Joseph Franck
Instrumentation:	Chorale 4 Voix
Style:	Religieux - Eglise

Joseph Franck Mpola sur free-scores.com

http://www.free-scores.com/partitions_gratuites_francky86.htm

- Contacter l'artiste
- Commenter cette partition
- Ajouter votre interprétation MP3
- Accès partition avec ce QR Code :

Cette partition ne fait pas partie du domaine public. Merci de contacter l'artiste pour toute utilisation hors du cadre privé.

HEAR US LORD

***Music*: unknown**

***Harmonization and transcription*: Joseph Franck Mpola**

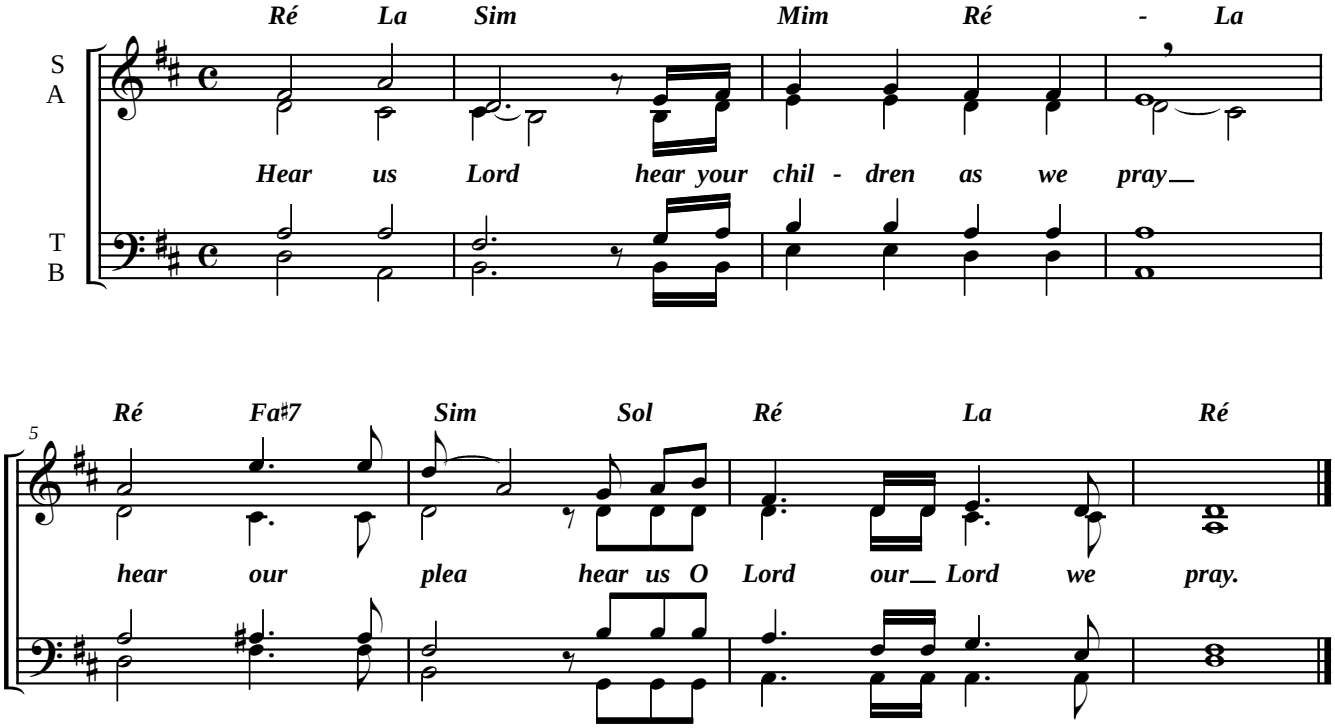

Written by JFM - July 2012

free-scores.com