Bundeslied, Masonic Hymn, Austrian National Hymn

KV 623a

Text: Johann Gottfried Hientzsch, Bundeslied 1826
Paula von Preradović, National Anthem of Austria 1946

(Wolfgang Amadeus Mozart, 1791)
Music now attr. Johann Holzer, 1791

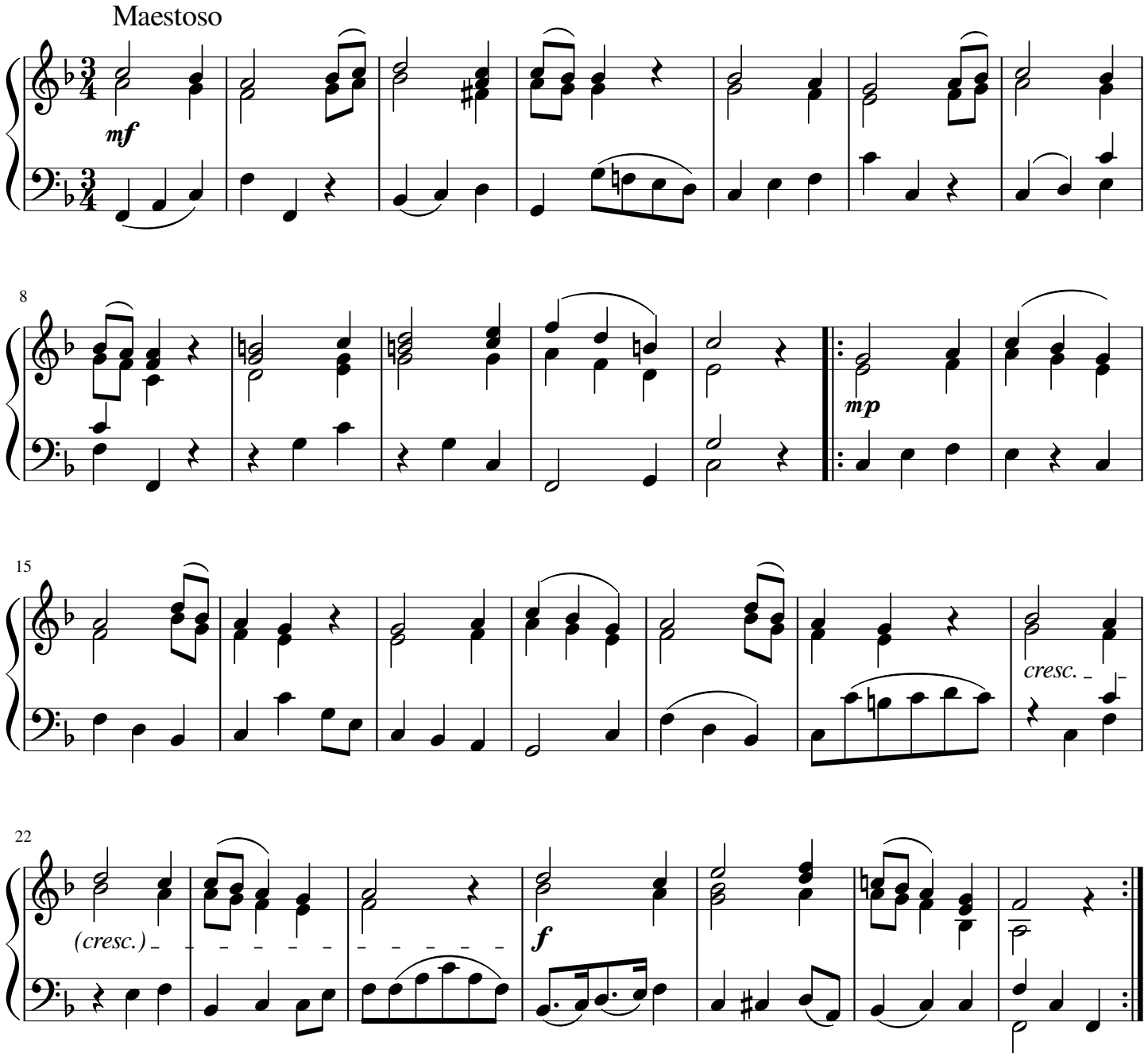

Brüder, reicht die Hand zum Bunde!
Diese schöne Freundschaftsstunde
führ uns hin zu lichten Höhn!
Laßt, was irdisch ist, entfliehen;
unsrer Freundschaft Harmonieen
dauern ewig fest und schön.

Ihr, auf diesem Stern der Besten,
Menschen all im Ost und Westen,
wie im Süden und im Nord:
Wahrheit suchen, Tugend üben,
Gott und Menschen herzlich lieben,
das sei unser Losungswort!

free-scores.com

Österreichische Bundeshymne, Austrian National Anthem:

Land der Berge, Land am Strome,
Land der Äcker, Land der Dome,
Land der Hämmer, zukunftsreich!
Heimat großer Töchter und Söhne,
Volk, begnadet für das Schöne,
Vielgerühmtes Österreich, Vielgerühmtes Österreich!

Heiß umfehdet, wild umstritten,
Liegst dem Erdteil du inmitten
Einem starken Herzen gleich.
Hast seit frühen Ahnentagen
Hoher Sendung Last getragen,
Vielgeprüftes Österreich, Vielgeprüftes Österreich.

Mutig in die neuen Zeiten,
Frei und gläubig sieh uns schreiten,
Arbeitsfroh und hoffnungsreich.
Einig lass in Jubelchören,
Vaterland, dir Treue schwören.
Vielgeliebtes Österreich, Vielgeliebtes Österreich.

Land of mountains, land by the river,
Land of fields, land of cathedrals,
Land of hammers, with a promising future!
Home to great daughters and sons,
A nation highly blessed with beauty,
Much-praised Austria, Much-praised Austria!

Strongly feuded for, fiercely hard-fought for,
You lie in the middle of the continent
Like a strong heart,
Since the early days of the ancestors thou hast
Borne the burden of a high mission,
Much-tried Austria, Much-tried Austria.

Bravely towards the new ages
See us striding, free, and faithful,
Assiduous and full of hope,
Unified, let us in jolly choirs
Pledge allegiance to thee, Homeland
Much-beloved Austria, Much-beloved Austria.

free-scores.com