Maurice Mondengo

Rép. Démocratique du Congo, Raleigh

Tu es digne en tout temps

A propos de l'artiste

Maurice Mondengo, ThM est l'un des chanteurs des chorales liturgiques et communautaires du Congo-Kinshasa qui écrit la musique comme son esprit le conduit. Il chante depuis le 23 décembre 1971 et conduit les choeurs amateurs depuis 1984.
Maurice adore chanter et faire chanter celles et ceux qui aiment apprendre le style Africain du chant. Le temps de la nativité et ses belles mélodies ont une place de choix dans sa vie. Si le don et l'amour de la musique l'ont toujours amené à écrire quelques opus (Liturgiques), il est aussi vrai que les questions de paix entre les humains et celles de justice dans le monde aujourd'hui ne le laissent jamais indifférent; elles ressortent souvent en
filigrane de ses compositions. Son principal instrument de musique est la voix.

Page artiste : https://www.free-scores.com/partitions_gratuites_maurice-mondengo.htm

A propos de la pièce

Titre :	Tu es digne en tout temps
Compositeur :	Mondengo, Maurice
Arrangeur :	Mondengo, Maurice
Droit d'auteur :	Mondengo, Maurice © All rights reserved
Editeur :	Mondengo, Maurice
Instrumentation :	Voix, Ensemble à cordes
Style :	Christian

Maurice Mondengo sur free-scores.com

Cette partition ne fait pas partie du domaine public. Merci de contacter l'artiste pour toute utilisation hors du cadre privé.

- écouter l'audio
- partager votre interprétation
- commenter la partition
- contacter l'artiste

Tu es digne en tout temps

Maurice Mondengo

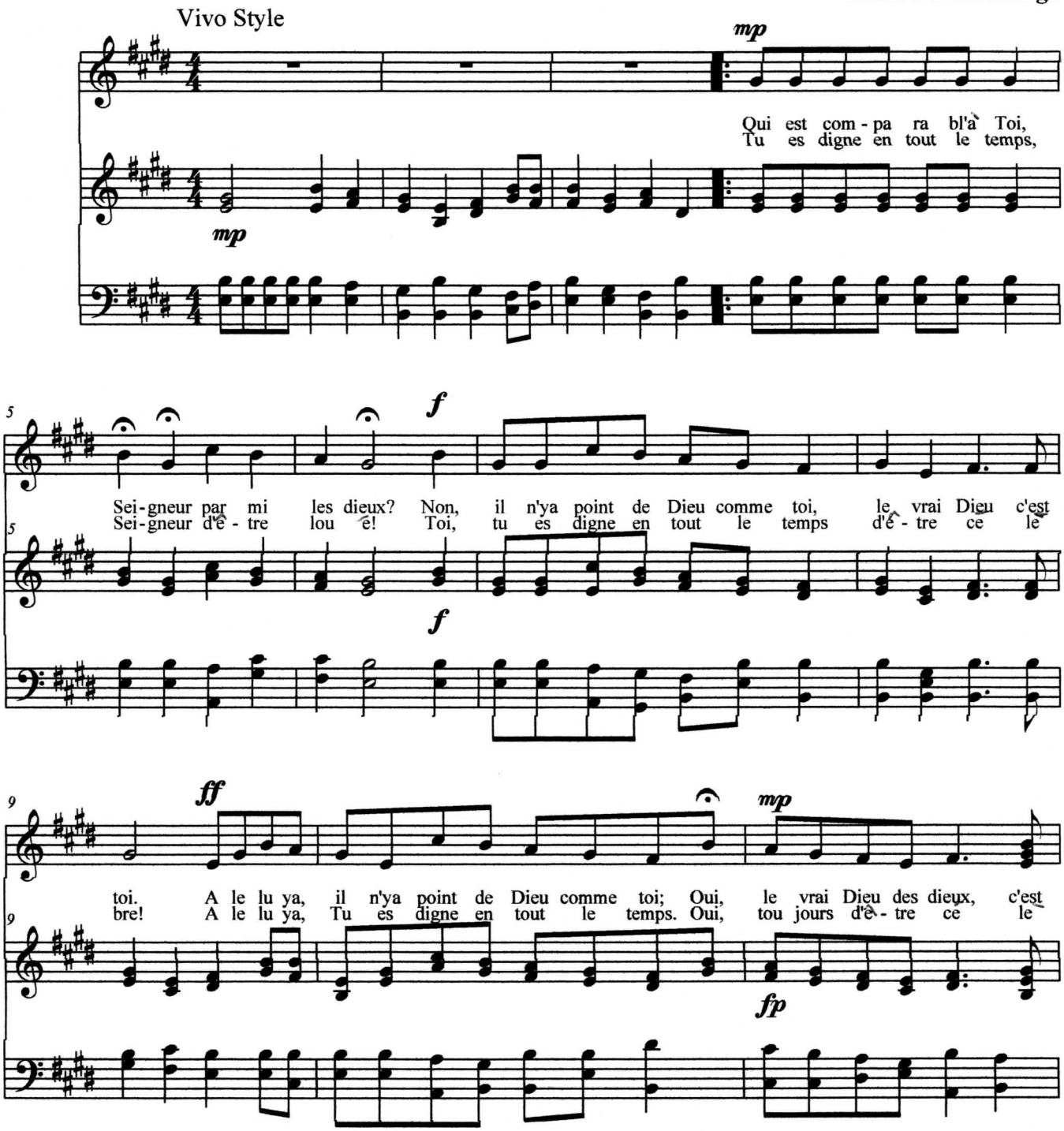

3. Au matin comme A l'heure du soleil couchant, oooo Seigneur!
C'est toi qui veilles sur nos pas, oui A chaque instant!
Aleluya, toi tu veilles sur nos pas, Oooo! Oui, Seigneur c'est bien toi!

Maurice Mondengo Copyright © 2006., 365daysMozSongs. All Rights Reserved.

free-scores.com

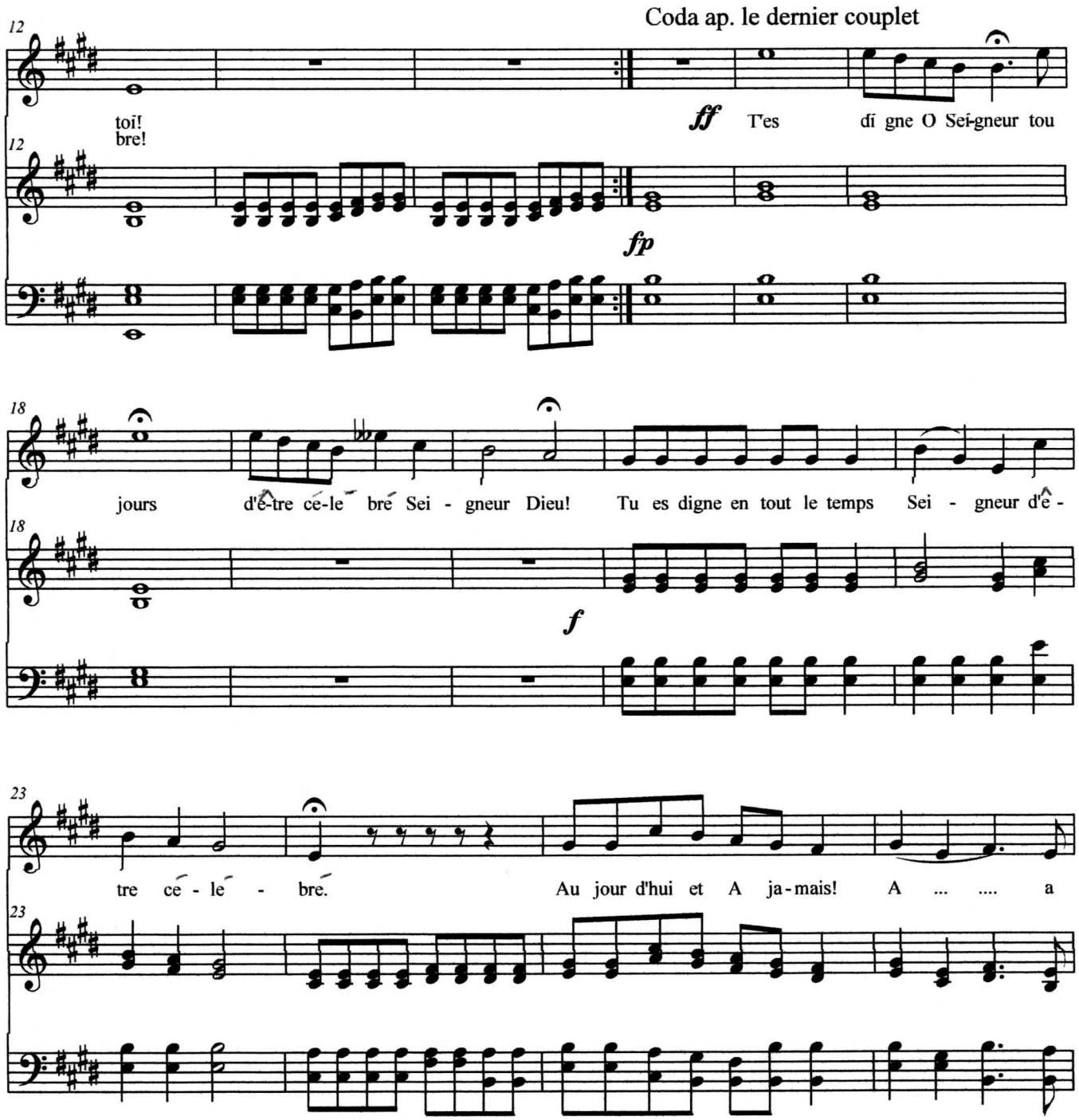

4. Tu es digne en tout le temps, Seigneur d'être élevé; Oui, tu es digne en tout le temps
d'être élevé; Aleluya, tu es digne en tout le temps, Oui, toujours d'être élevé!

5. Tu es le vrai Dieu des dieux, Seigneur, il n'y aque Toi! Toi, Tu étais, Tu es, Tu seras
A jamais, Amen. Aleluya, Tu étais, Tu es, Tu seras A jamais, Amen'hum!

6. Célébrons le PÈRE, le FILS et le SAINT-ESPRIT; Oui, benissons la TRINITÉ
Chantons A jamais! Aleluya, bénissons la TRINITÉ, A jamais, Amen'hum!

free-scores.com

Tu es digne en tout temps

Adagio ♩ = 40

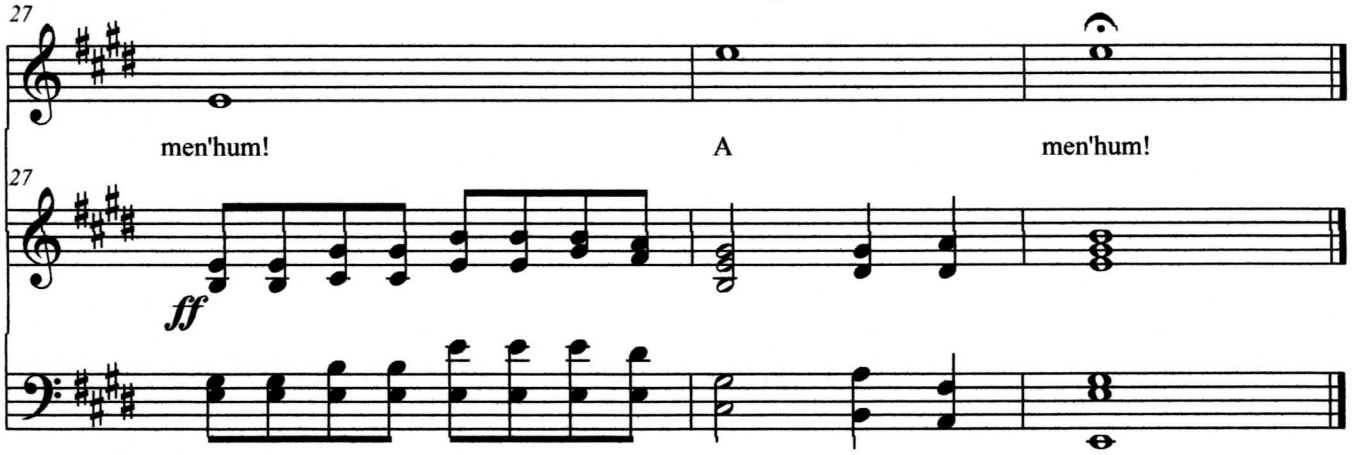

free-scores.com