Pascal Millon

France, Puy Saint Gulmier

Sur ces entrefaits (69)

A propos de l'artiste

Je compose depuis 1974 des pièces pour guitare, des pièces instrumentales ainsi que des chansons.

Je suis également professeur de guitare (classique, acoustique & électrique) et j'utilise mes compositions dans le cursus pédagogique de chaque élève. Mes compositions sont donc également didactiques.

Dans le cadre de mon enseignement, j'ai été amené à écrire une théorie de la musique adaptée pour les guitaristes, j'ai également mis au point ma propre méthode de guitare et pour certains élèves, j'ai été amené à effectuer des arrangements pour guitare de pièces tant classiques que modernes et de chansons.

Dans le cadre de mes compositions, j'ai demandé à mon luthier de modifier ma guitare afin de rajouter une 7ème corde : un R&eacu... (la suite en ligne)

Qualification :	Attestation du conservatoire
Sociétaire :	SACEM
Page artiste :	https://www.free-scores.com/partitions_gratuites_musicalits.htm

A propos de la pièce

Titre :	Sur ces entrefaits [69]
Compositeur :	Millon, Pascal
Arrangeur :	Millon, Pascal
Droit d'auteur :	sacem
Editeur :	Millon, Pascal
Instrumentation :	Guitare seule (notation standard)
Style :	Classique moderne

Pascal Millon sur free-scores.com

LICENCE
Cette partition nécessite une autorisation :
• pour les représentations publiques
• pour l'utilisation par les professeurs
S'acquiter de cette licence sur :
https://www.free-scores.com//licence-partition.php?partition=67329

• écouter l'audio
• partager votre interprétation
• commenter la partition
• s'acquitter de la licence
• contacter l'artiste

Interdiction de diffusion sur d'autres sites Web.

Pièce n° 69

Sur ces entrefaits

Pascal Millon

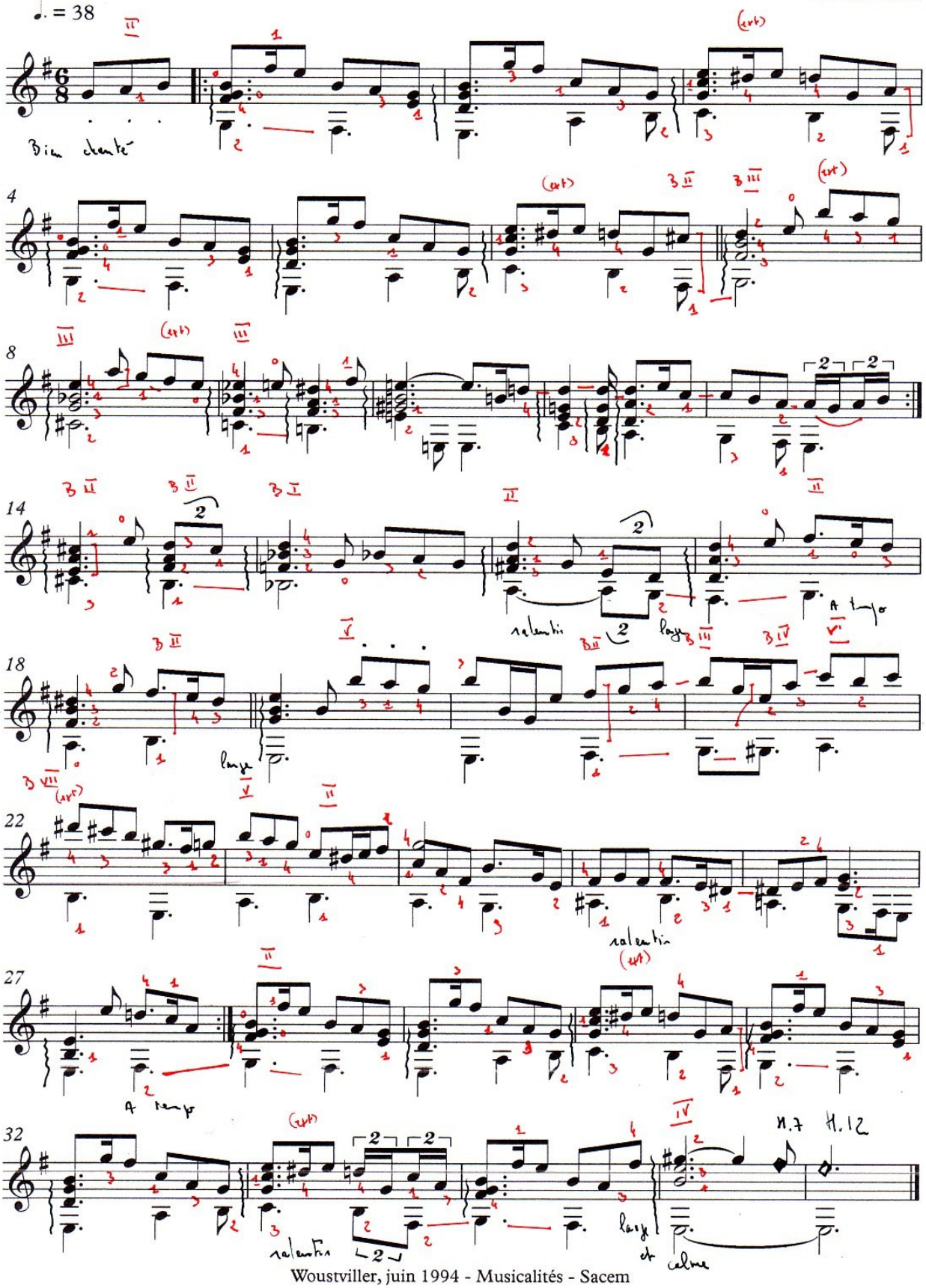

Woustviller, juin 1994 - Musicalités - Sacem

free-scores.com