# Pascal Millon

France, Puy Saint Gulmier

# A la recherche d'une éternelle harmonie (1228)

## A propos de l'artiste

Je compose depuis 1974 des pièces pour guitare, des pièces instrumentales ainsi que des chansons.

Je suis également professeur de guitare (classique, acoustique & électrique) et j'utilise mes compositions dans le cursus pédagogique de chaque élève. Mes compositions sont donc également didactiques.

Dans le cadre de mon enseignement, j'ai été amené à écrire une théorie de la musique adaptée pour les guitaristes, j'ai également mis au point ma propre méthode de guitare et pour certains élèves, j'ai été amené à effectuer des arrangements pour guitare de pièces tant classiques que modernes et de chansons.

Dans le cadre de mes compositions, j'ai demandé à mon luthier de modifier ma guitare afin de rajouter une 7ème corde : un R&eacu... (la suite en ligne)

| | |
|---|---|
| **Qualification :** | Attestation du conservatoire |
| **Sociétaire :** | SACEM |
| **Page artiste :** | https://www.free-scores.com/partitions_gratuites_musicalits.htm |

## A propos de la pièce

| | |
|---|---|
| **Titre :** | A la recherche d'une éternelle harmonie [1228] |
| **Compositeur :** | Millon, Pascal |
| **Arrangeur :** | Millon, Pascal |
| **Droit d'auteur :** | Copyright © Pascal Millon |
| **Editeur :** | Millon, Pascal |
| **Instrumentation :** | Guitare seule (notation standard) |
| **Style :** | Classique moderne |
| **Commentaire :** | Bien jouer les basses en pizzicato, ce que mon logiciel ne sait pas faire (ou que je n'ai toujours pas trouvé comment le faire) |

## Pascal Millon sur free-scores.com

LICENCE
Cette partition nécessite une autorisation :
• pour les représentations publiques
• pour l'utilisation par les professeurs
**S'acquiter de cette licence sur :**
https://www.free-scores.com//licence?p=aqJ4BSA9rM

• écouter l'audio
• partager votre interprétation
• commenter la partition
• s'acquitter de la licence
• contacter l'artiste

Interdiction de diffusion sur d'autres sites Web.

Pièce n° 1228

# A la recherche d'une éternelle harmonie...

Pour Heptacorde

Pascal Millon

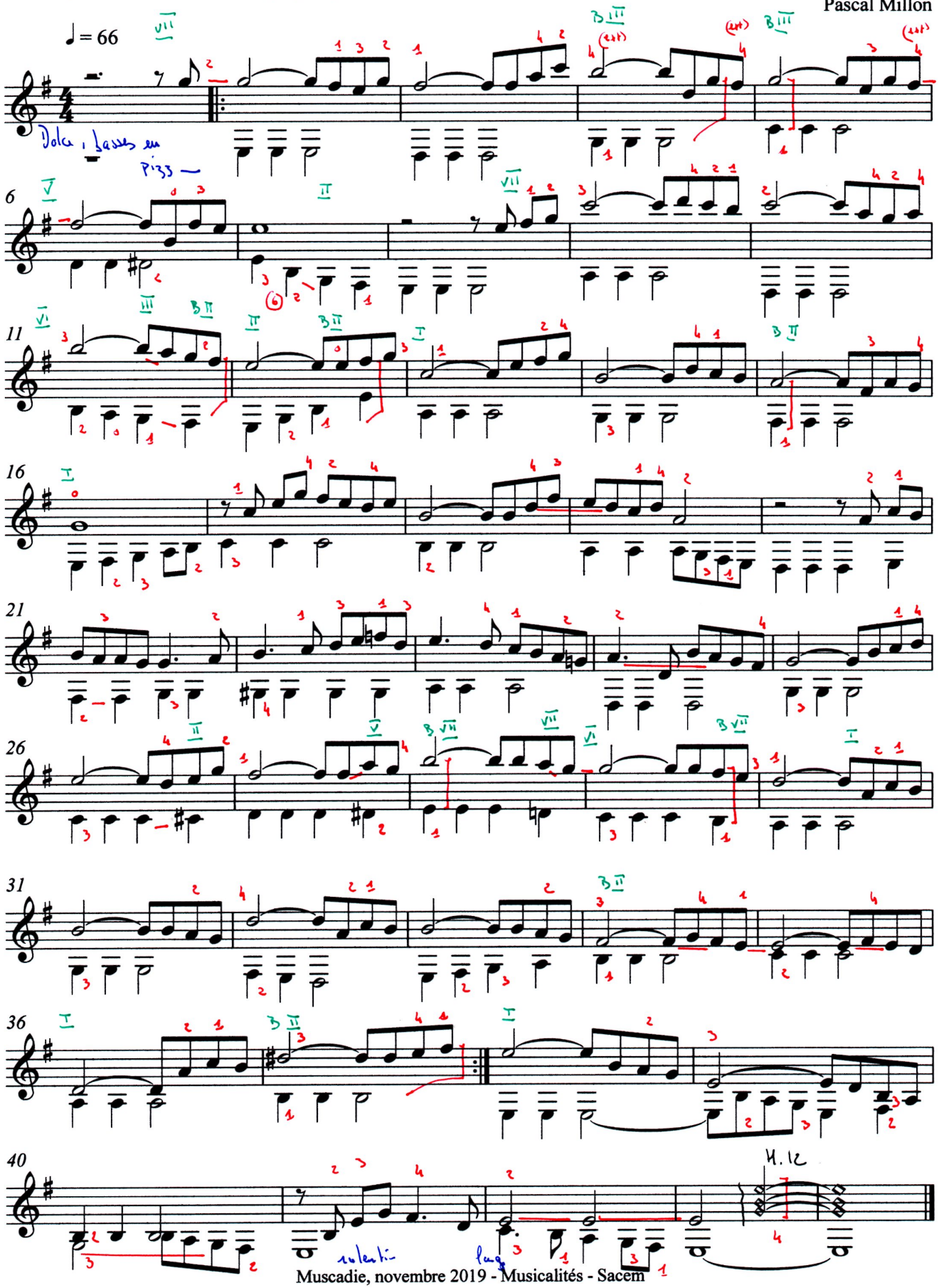


Muscadie, novembre 2019 - Musicalités - Sacem

free-scores.com