Jérémie Brenner

France, montbeliard

Hymnes et Cantiques N°034-59

Malan, César

A propos de l'artiste

J'ai étudié de 12 à 14 ans le piano , tout en ingurgitant des rudiments de solfège.
Sous les drapeaux , j'ai appris la contrebasse Mib , et beaucoup défilé.Puis bien des années plus tard ayant rejoint une harmonie , avec un tuba en Ut , j'ai pris des cours d'instruments, au conservatoire Et suivi sérieusement le cours d'harmonie et de contrepoint. Fût la période ou j'ai arrêter de jouer d'un instrument pour me consacrer à la compositions et aux arrangements. J'y prend beaucoup de plaisirs...

Page artiste : https://www.free-scores.com/partitions_gratuites_mozart25.htm

A propos de la pièce

Titre :	Hymnes et Cantiques N°034-59
Compositeur :	Malan, César
Arrangeur :	Brenner, Jérémie
Droit d'auteur :	Copyright 2010 Arr. J Brenner
Instrumentation :	Choeur SATB, Orchestre
Style :	Religieux - Contemporain

Jérémie Brenner sur free-scores.com

- écouter l'audio
- partager votre interprétation
- commenter la partition
- contacter l'artiste

Hymnes et cantiques N°34-59

par

César Malan 1787-1864

Arr. J Brenner

Vous trouverez les paroles de cet hymne sur le site www.cantiquest.org/

free-scores.com

Full Score

Hymnes et cantiques N°34-59

César Malan 1787-1864
Arr. J Brenner

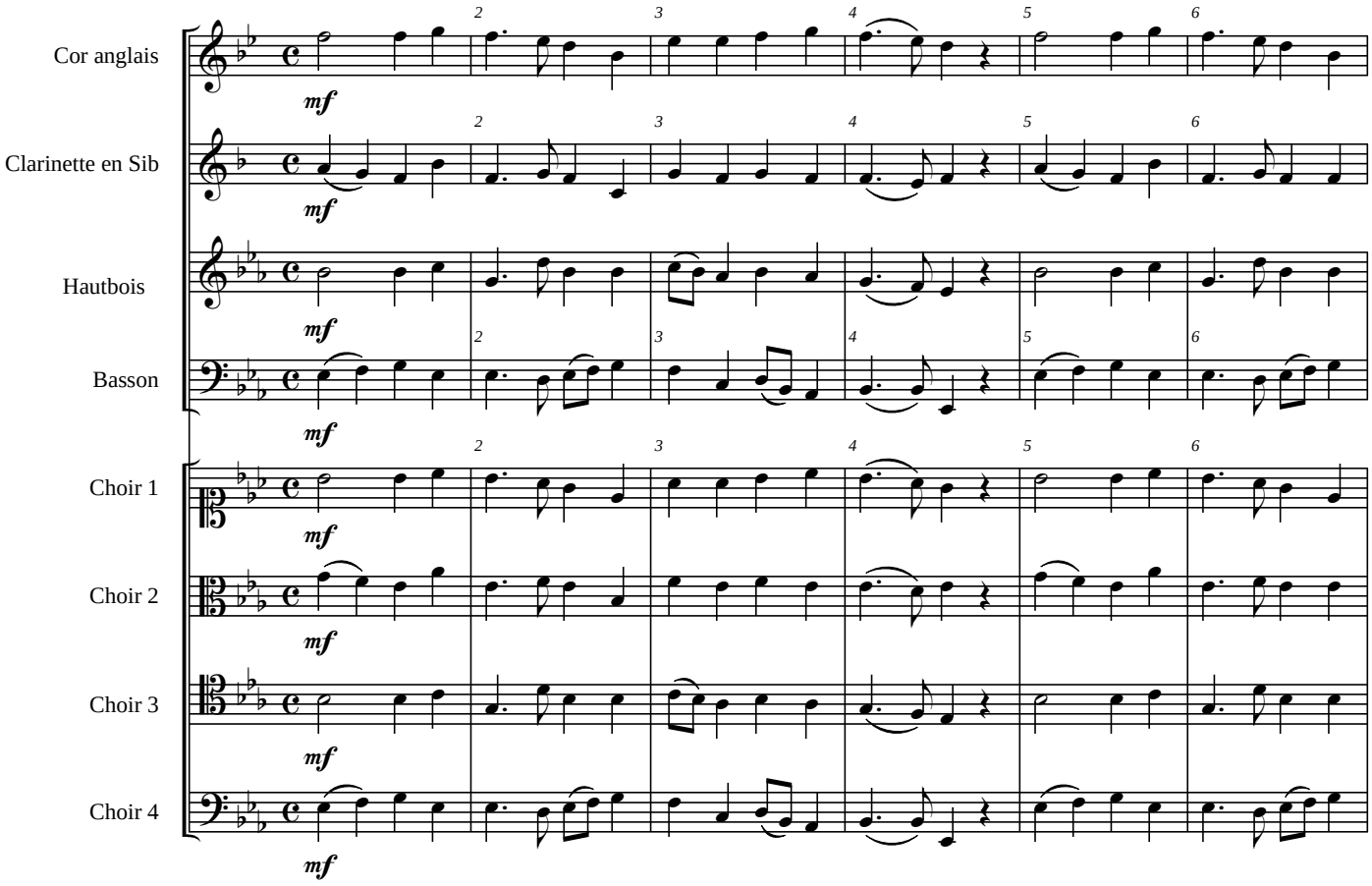

© 2010 Arr. J Brenner

free-scores.com

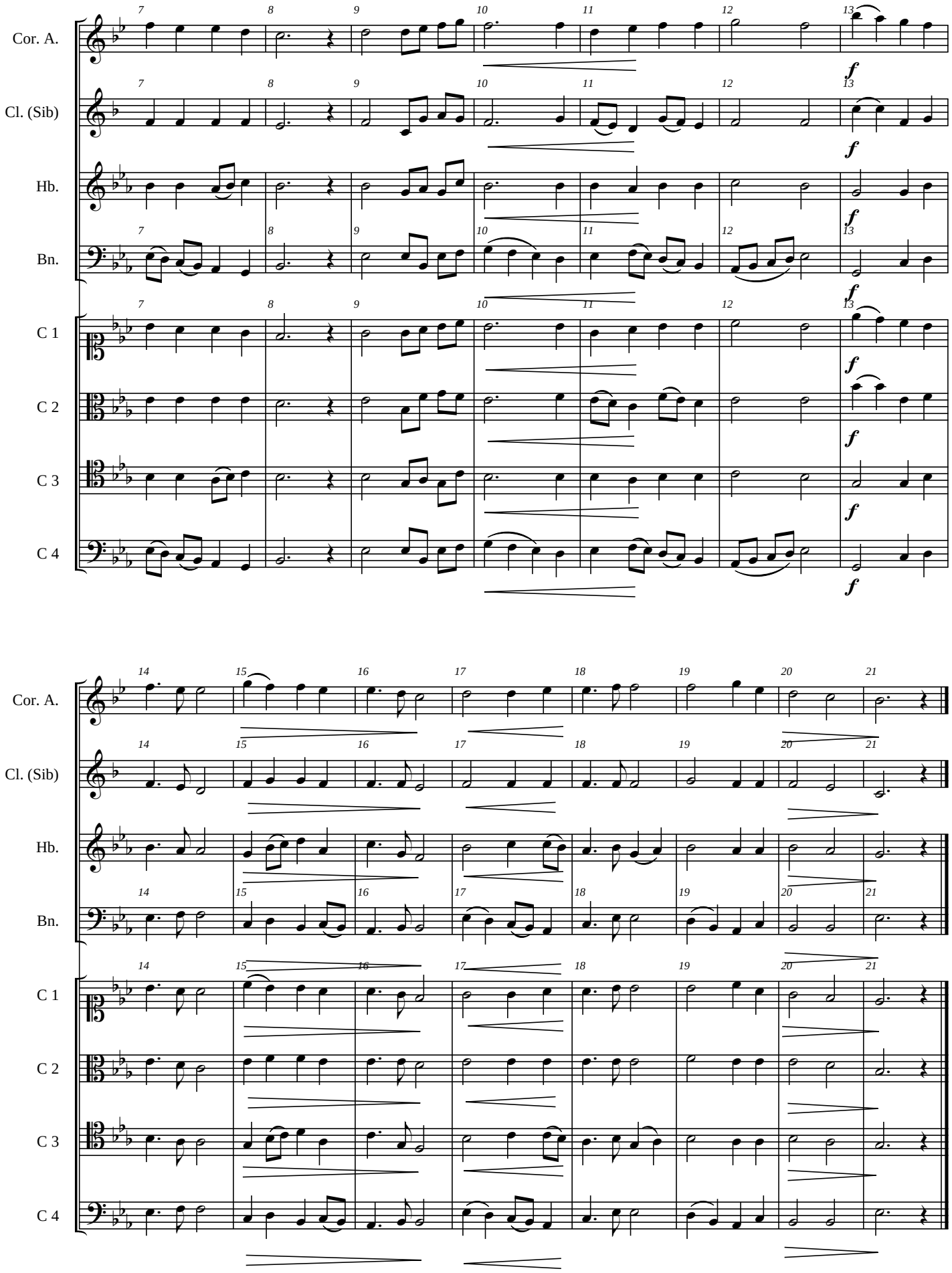

free-scores.com