# Leonard Birch

Australie, Albany

# Le renard endormi.

## A propos de l'artiste

Je Leonard Birch a commencé Piano leçons d'accordéon à l'âge de six ans, je puis il a progressé à la guitare, mais comme les années passaient, j'ai oublié mon amour pour la musique, principalement les classiques et retourné trente ans plus tard. Et je suis là. Je suis une fois de plus l'apprentissage de la Accordéon, guitare et violoncelle.
Je vous serais reconnaissant des commentaires sur mes partitions, car c'est le seul moyen que j'ai peut apprendre et composer de meilleures ?uvres. Je vais valeur tous vos e-mails et de commentaires.
Merci!

**Page artiste :** https://www.free-scores.com/partitions_gratuites_leonard-birch.htm

## A propos de la pièce

| | |
|---|---|
| **Titre :** | Le renard endormi. |
| **Compositeur :** | Birch, Leonard |
| **Arrangeur :** | Birch, Leonard |
| **Droit d'auteur :** | Leonard Birch |
| **Editeur :** | Birch, Leonard |
| **Instrumentation :** | Piano seul |
| **Style :** | Enfants |

## Leonard Birch sur free-scores.com

Cette partition ne fait pas partie du domaine public. Merci de contacter l'artiste pour toute utilisation hors du cadre privé.

- écouter l'audio
- partager votre interprétation
- commenter la partition
- contacter l'artiste

# THE SLEEPY FOX

(Piano Solo)

Beginner

**Moderato** (♩ = c. 108)

**Leonard Alfred Birch**

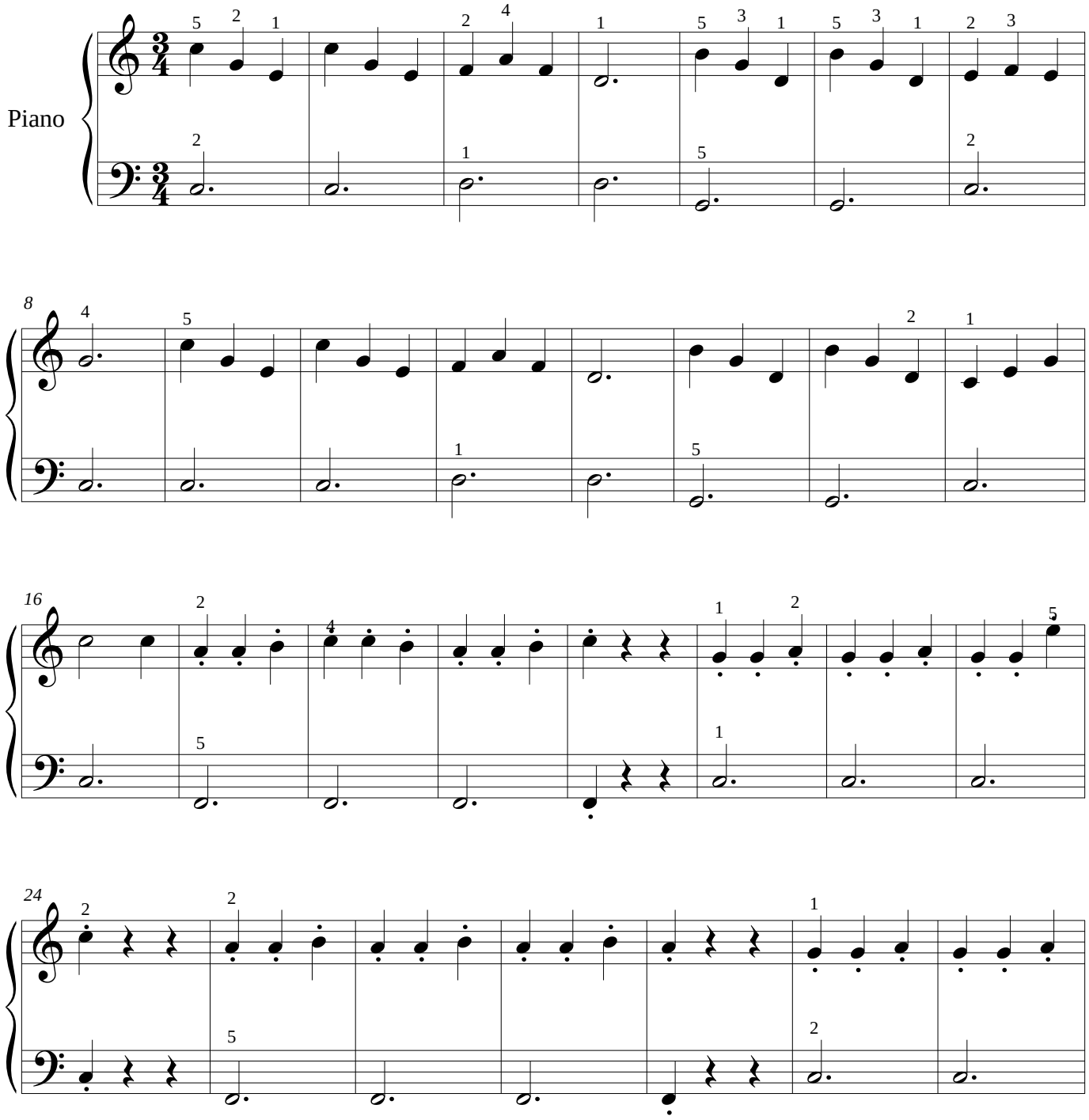


© Public Domain 02/08/2012

free-scores.com

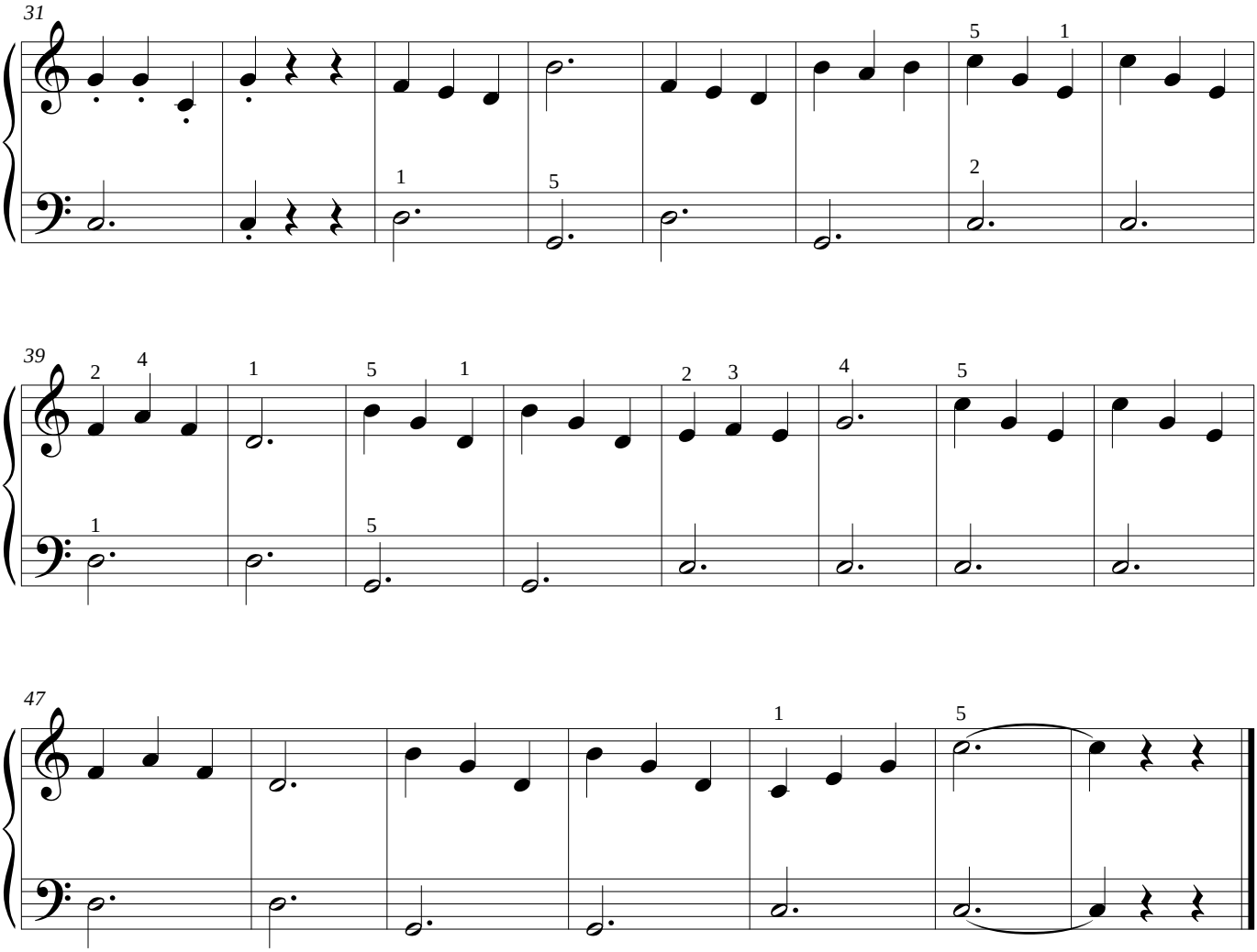


free-scores.com