Jean-François Laffay

France, Nantes

3 - Chant du psaume 136 (SUITE POUR UN MATIN DE PÂQUES)

A propos de l'artiste

Jean-françois Laffay, musicien français, organiste protestant est l'auteur de diverses pièces pour orgue, pour flûte et orgue, alto et orgue et trompette et orgue. il est élève de Jean Langlais, a poursuivi ses études et a obtenu son diplome à la Schola Cantorum à Paris.
Il vit maintenant à Nantes, en Loire atlantique (France).

Page artiste : https://www.free-scores.com/partitions_gratuites_jean-francois-laffay.htm

A propos de la pièce

Titre :	3 - Chant du psaume 136 [SUITE POUR UN MATIN DE PÂQUES]
Compositeur :	Laffay, Jean-François
Droit d'auteur :	Copyright © Jean-Francois Laffay
Instrumentation :	Voix et Orgue
Style :	Religieux - Contemporain

Jean-François Laffay sur free-scores.com

LICENCE
Cette partition nécessite une autorisation :
• pour les représentations publiques
• pour l'utilisation par les professeurs
S'acquiter de cette licence sur :
https://www.free-scores.com//licence-partition.php?partition=61040

• écouter l'audio
• partager votre interprétation
• commenter la partition
• s'acquitter de la licence
• contacter l'artiste

SUITE POUR UN MATIN DE PÂQUES

3 - Chant du Psaume 136

Jean-françois LAFFAY

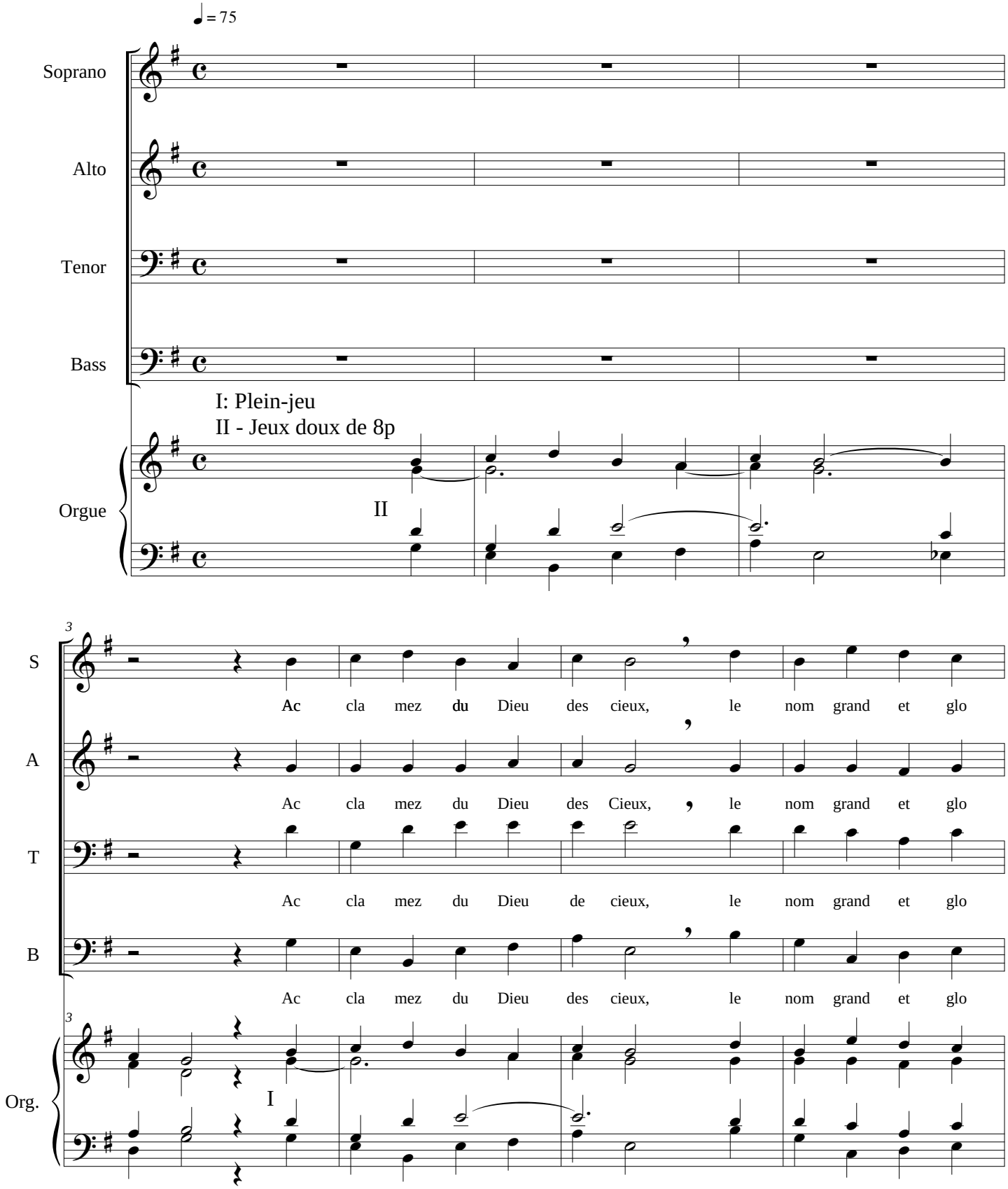

Copyright © Jean-françois Laffay

free-scores.com

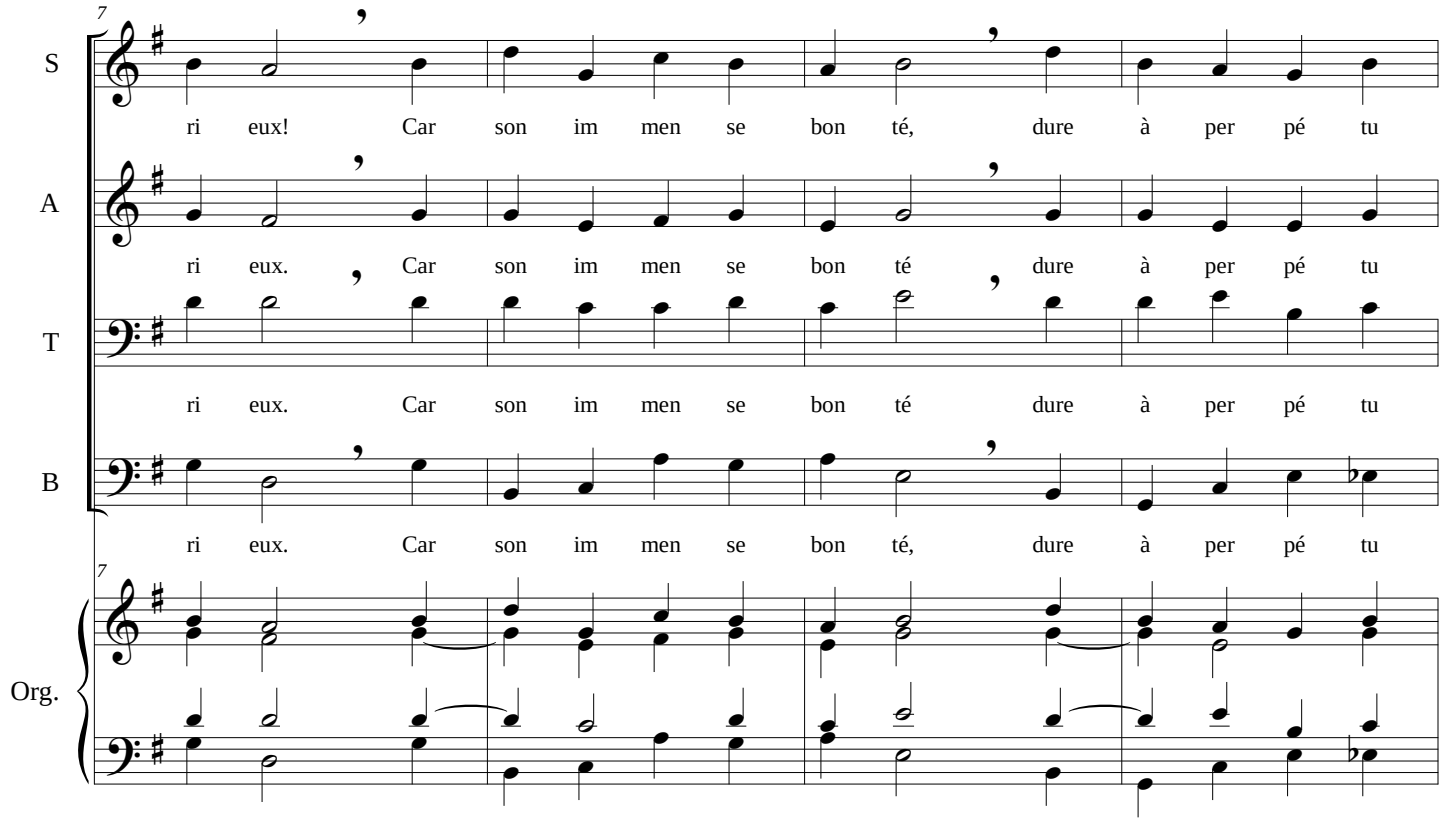

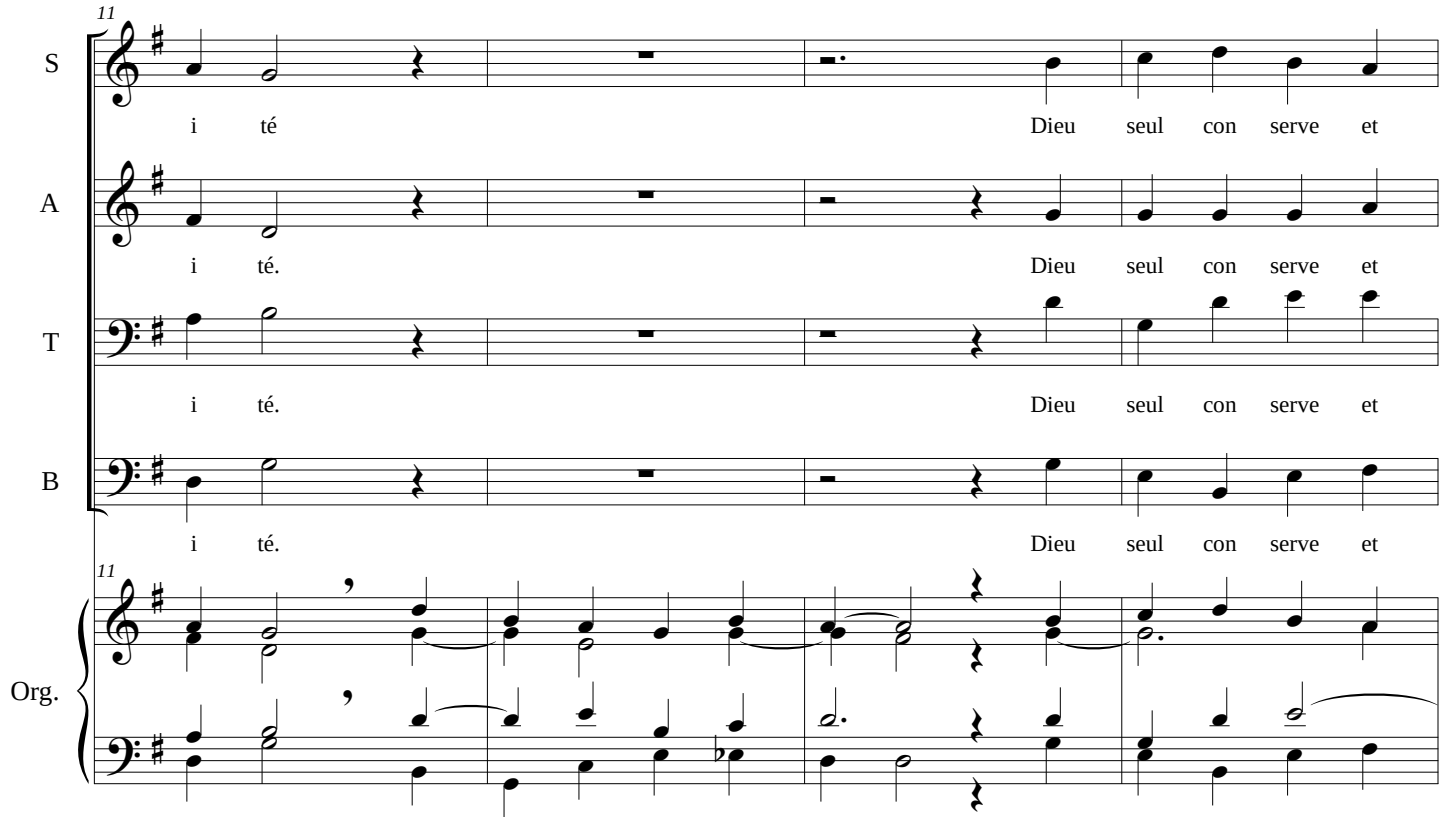

free-scores.com

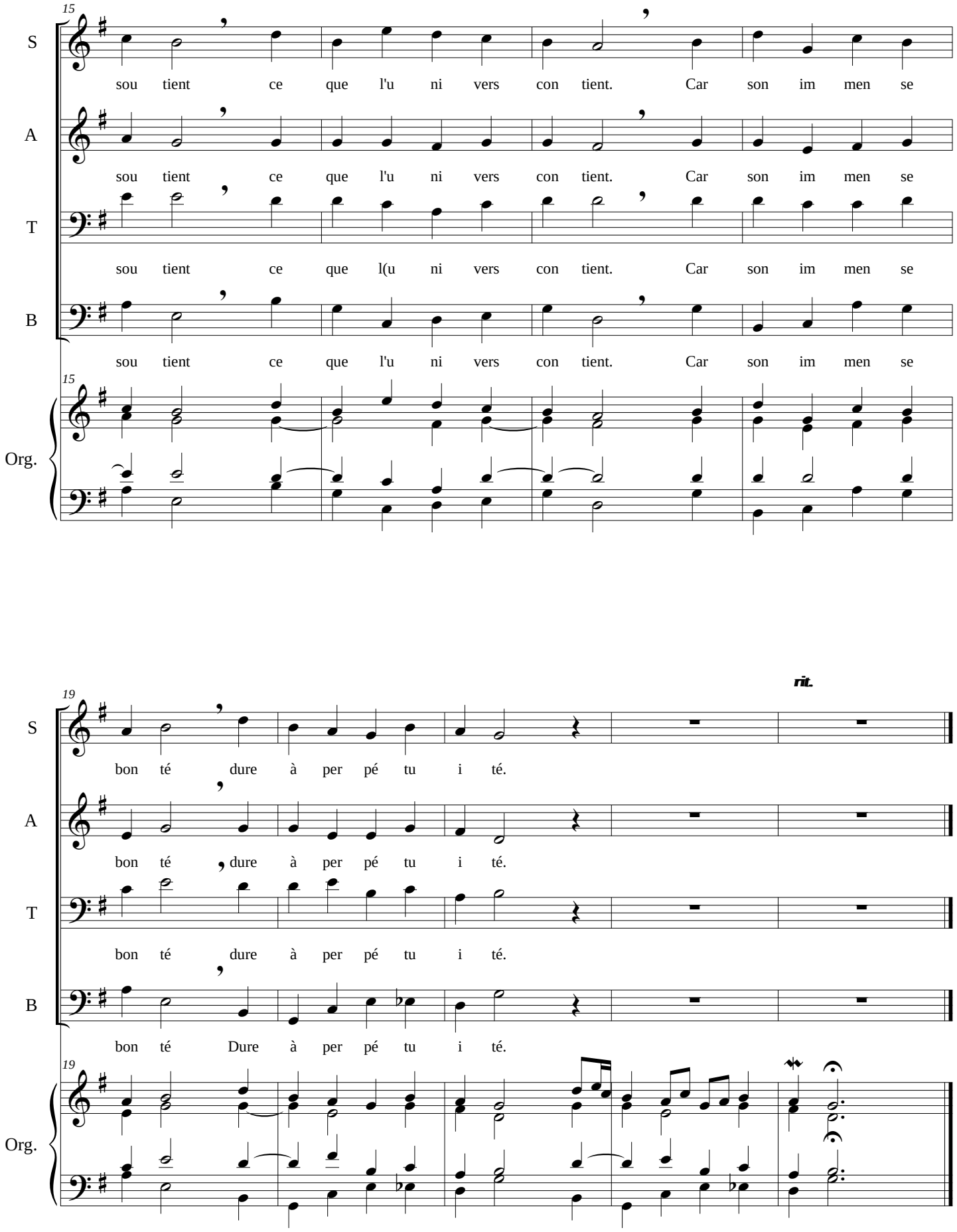

free-scores.com