# Jean-François Laffay

France, Nantes

# 2ème MOMENT MUSICAL (1 - Cortège)

## A propos de l'artiste

Jean-françois Laffay, musicien français, organiste protestant est l'auteur de diverses pièces pour orgue, pour flûte et orgue, alto et orgue et trompette et orgue. il est élève de Jean Langlais, a poursuivi ses études et a obtenu son diplome à la Schola Cantorum à Paris.
Il vit maintenant à Nantes, en Loire atlantique (France).

**Page artiste :** https://www.free-scores.com/partitions_gratuites_jean-francois-laffay.htm

## A propos de la pièce

| | |
|---|---|
| **Titre :** | 2ème MOMENT MUSICAL [1 - Cortège] |
| **Compositeur :** | Laffay, Jean-François |
| **Droit d'auteur :** | Copyright © Jean-François Laffay |
| **Instrumentation :** | Trompette, Orgue |
| **Style :** | Classique moderne |

## Jean-François Laffay sur free-scores.com

LICENCE
Cette partition nécessite une autorisation :
• pour les représentations publiques
• pour l'utilisation par les professeurs
**S'acquiter de cette licence sur :**
https://www.free-scores.com//licence?p=aoh27eq9Vb

• écouter l'audio
• partager votre interprétation
• commenter la partition
• s'acquitter de la licence
• contacter l'artiste

# Le moment musical 2

trompette et orgue

## 1 - Cortège

Jean - François LAFFAY

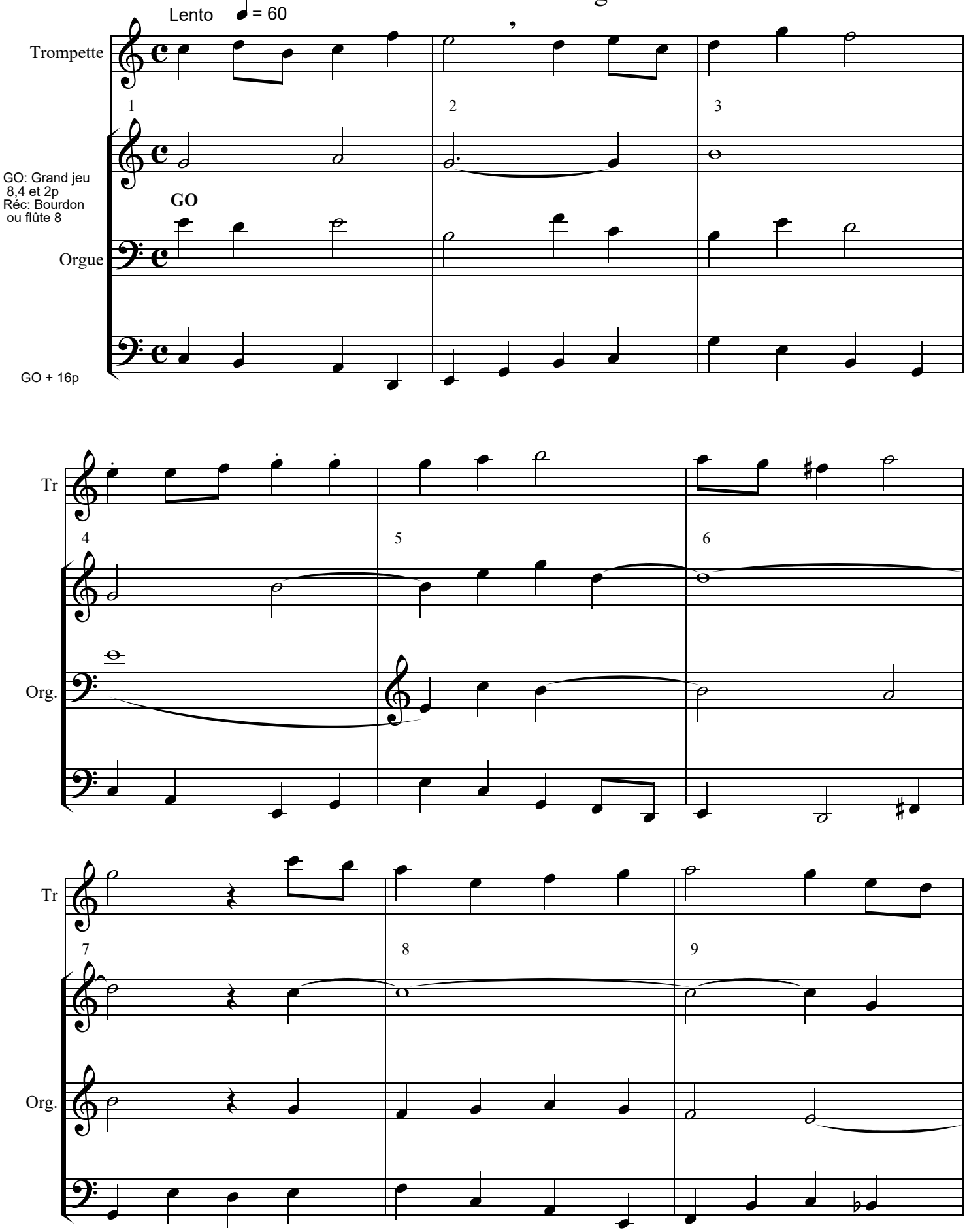


Copyright © Jean-François Laffay

free-scores.com

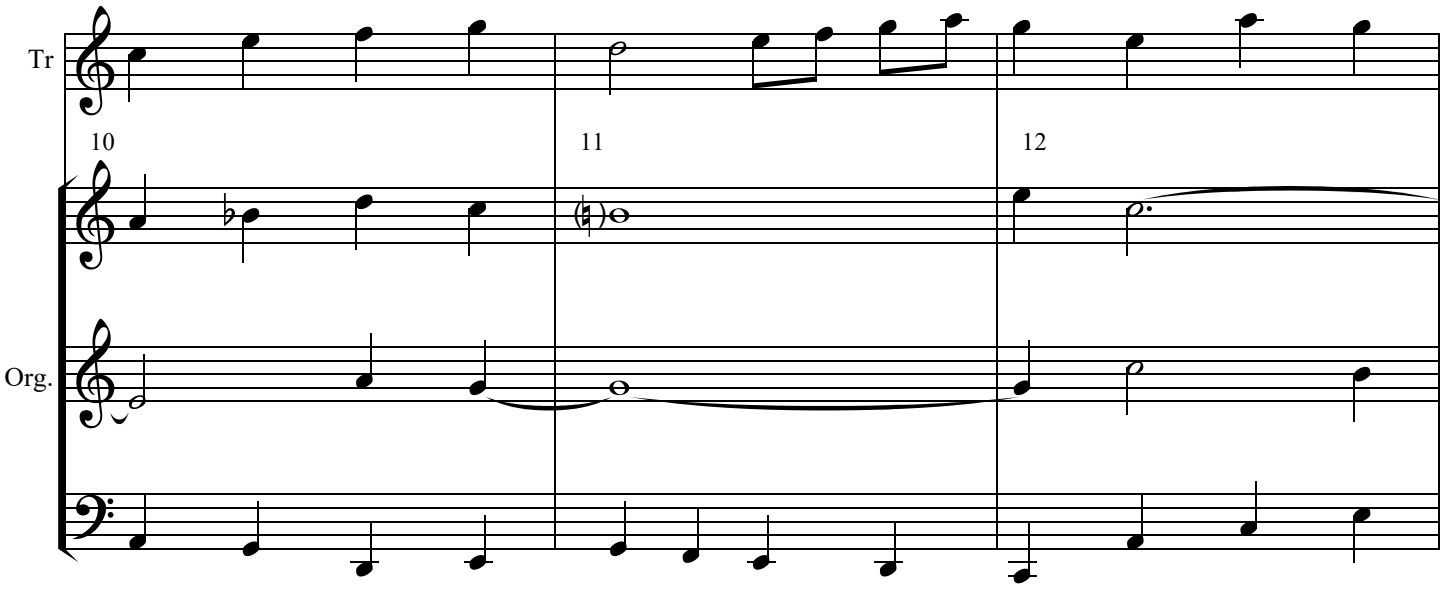


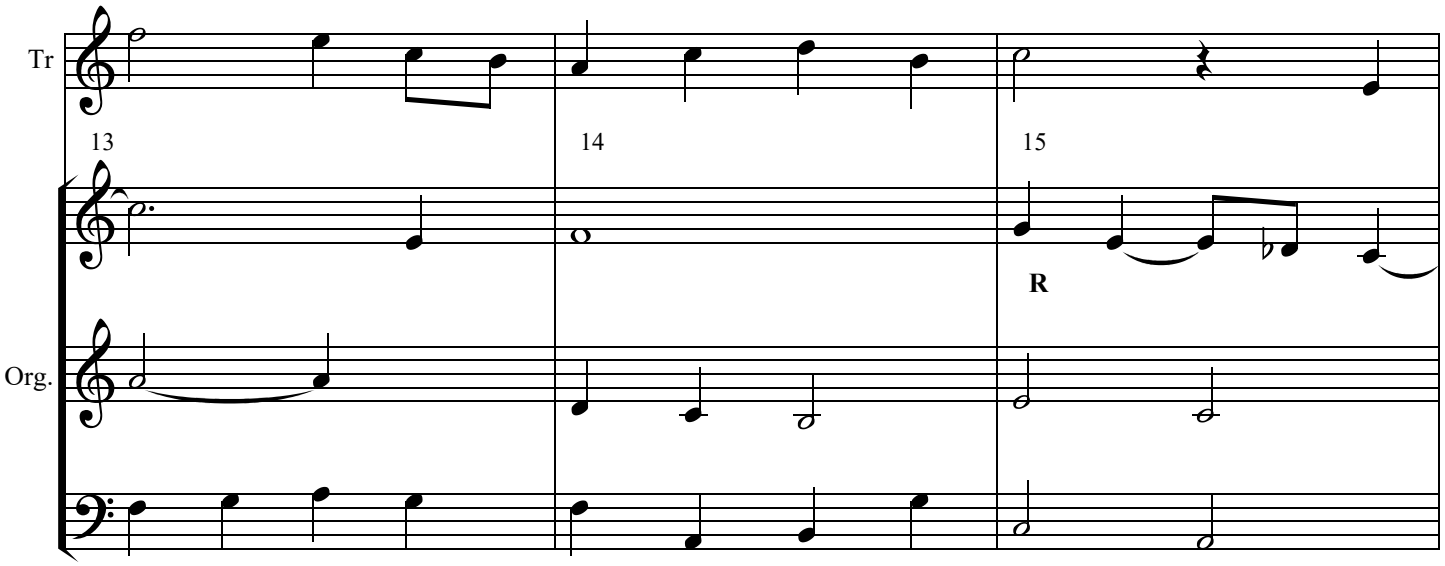


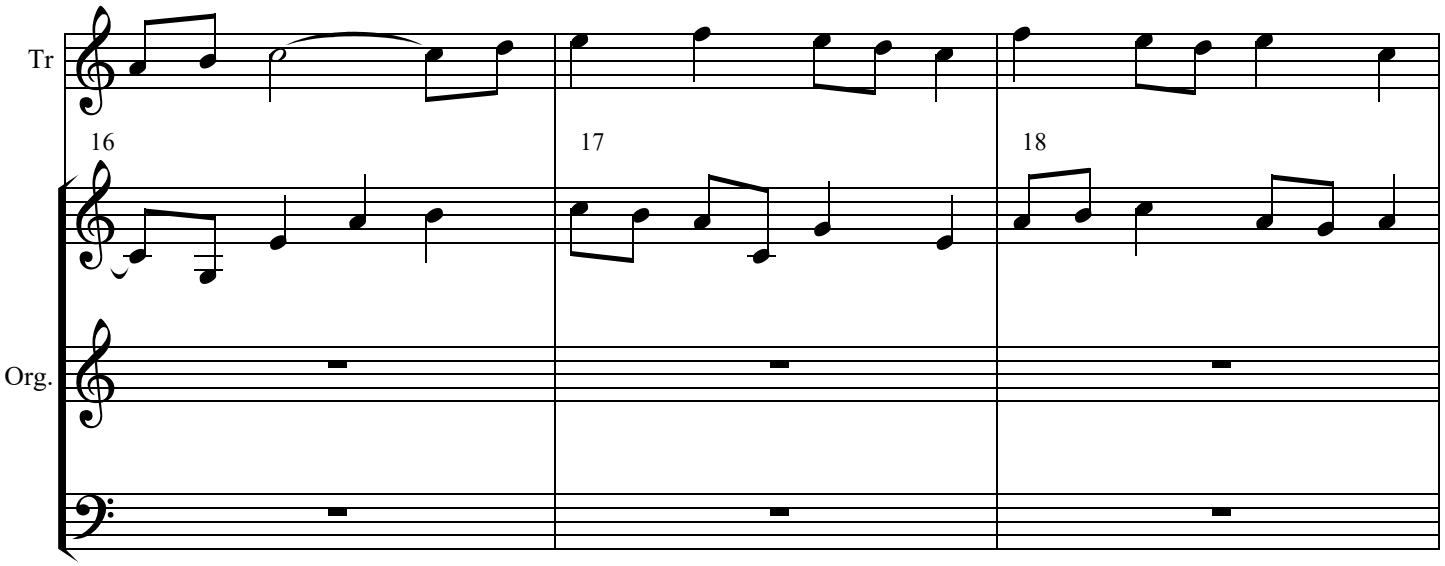


free-scores.com

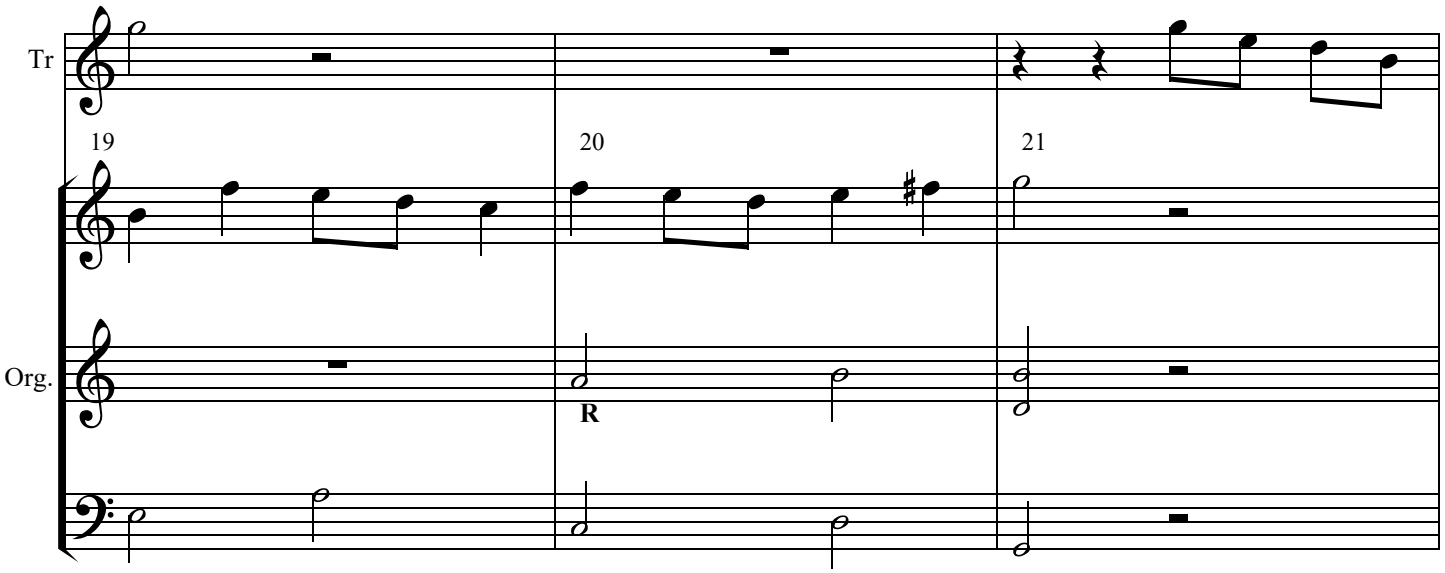


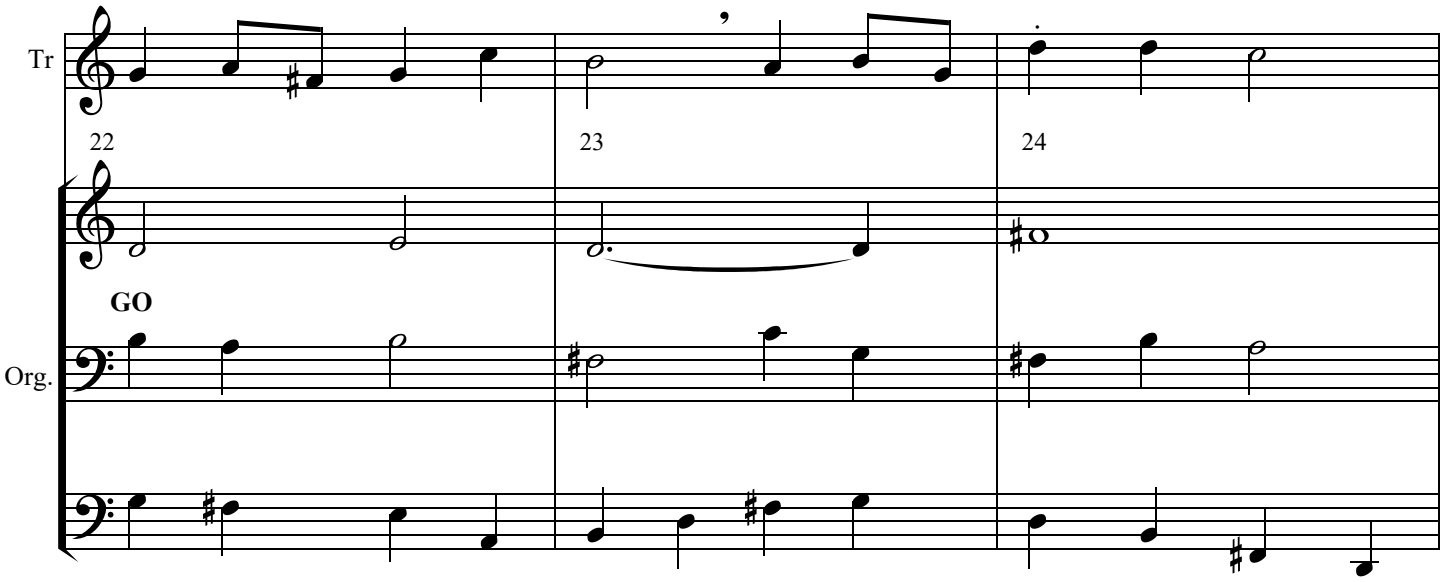


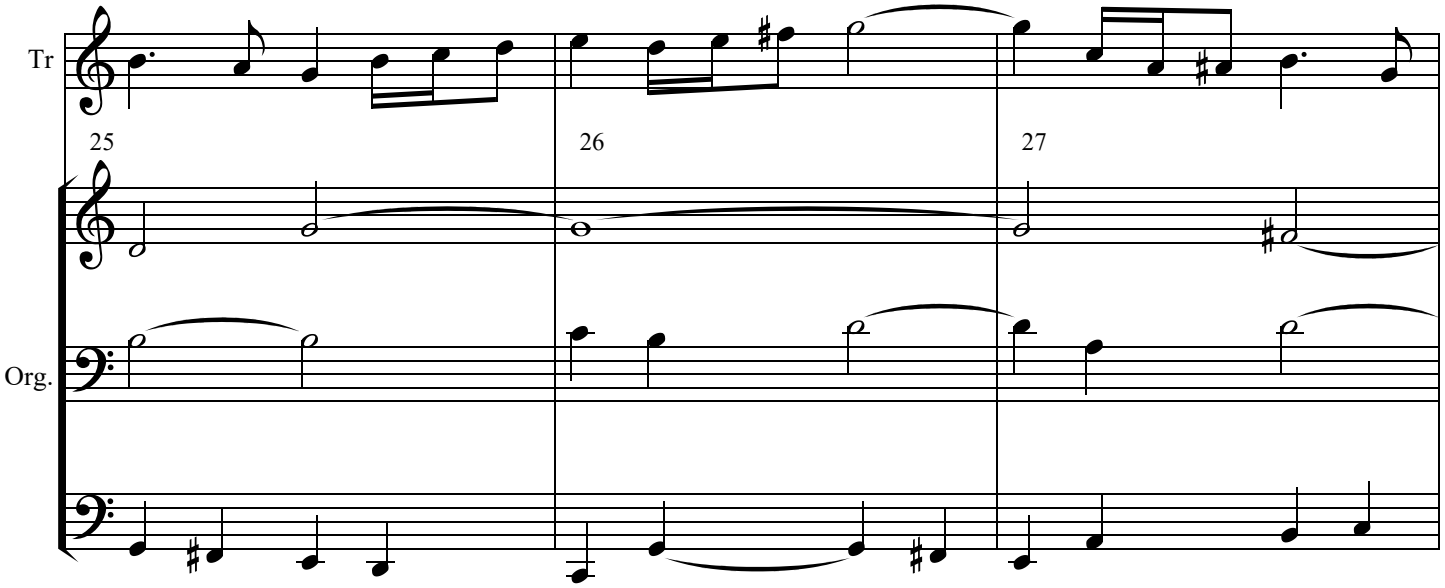


free-scores.com

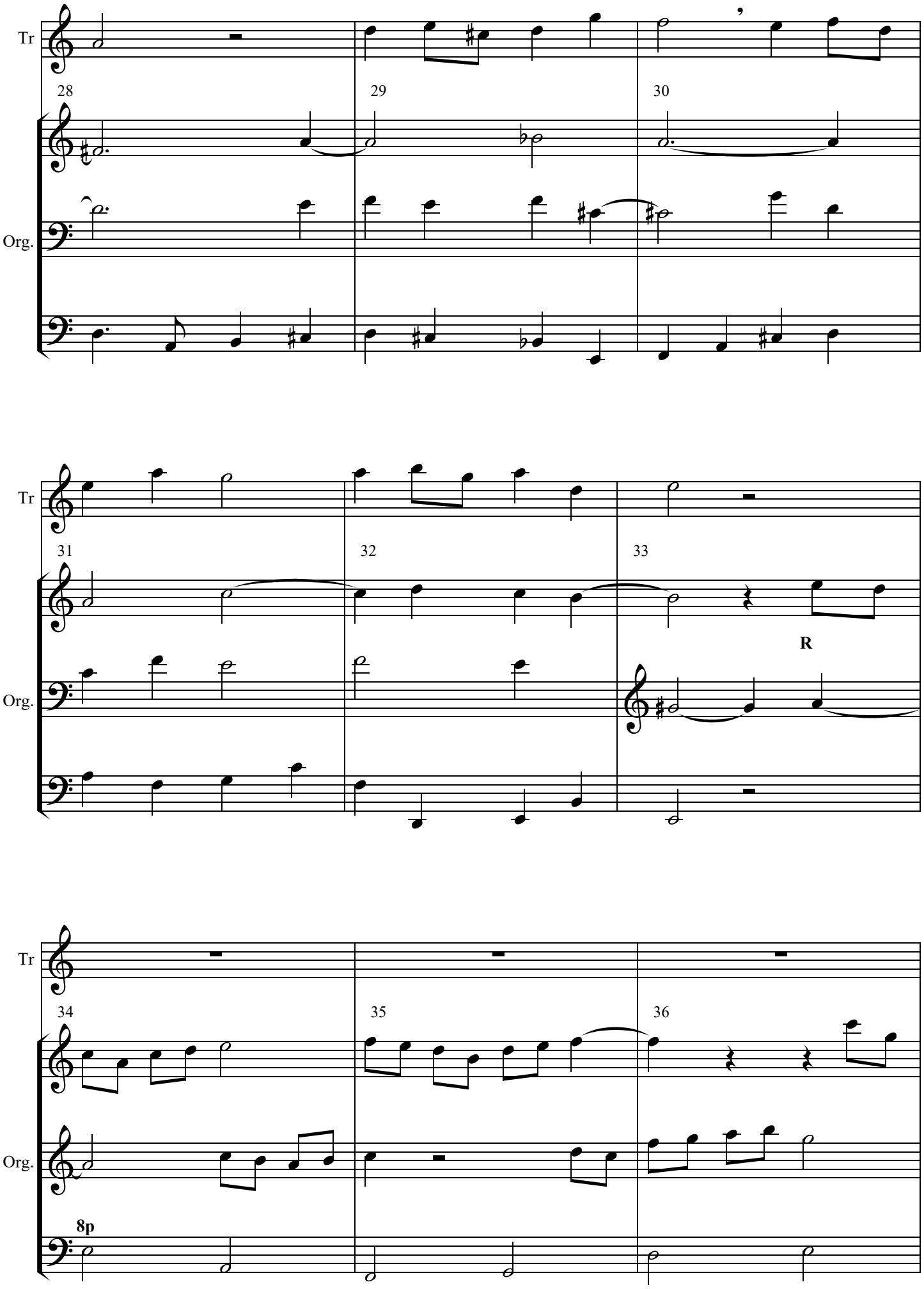


free-scores.com

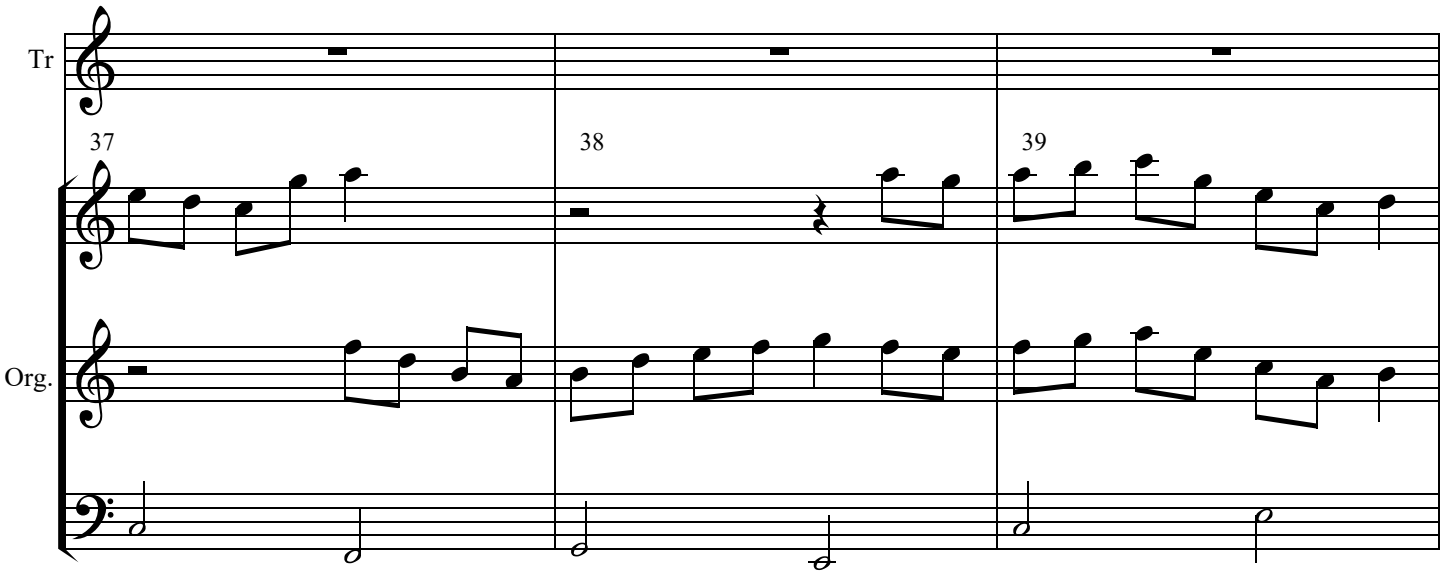


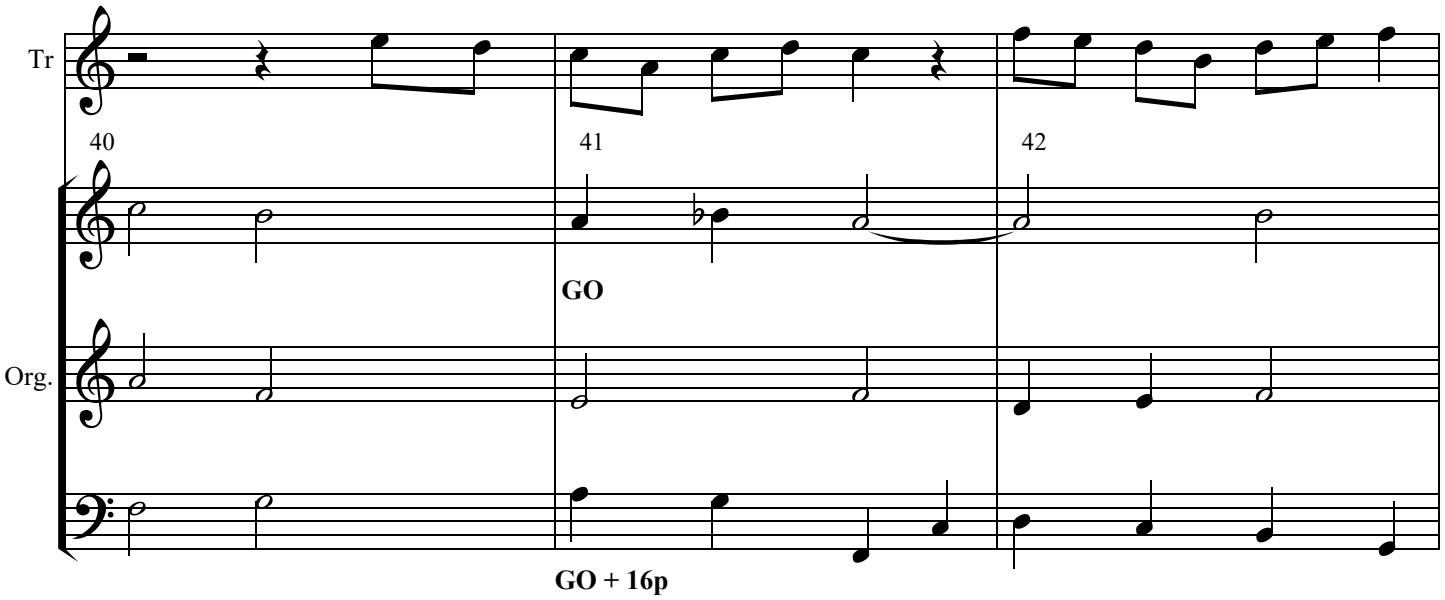


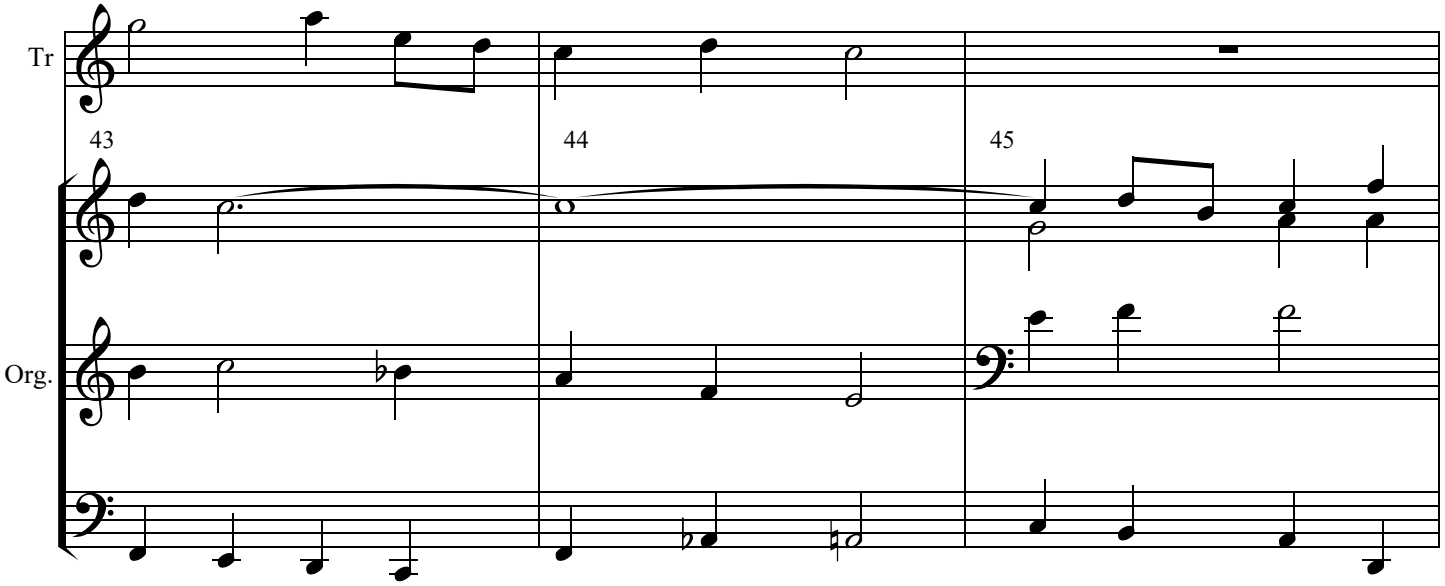


free-scores.com

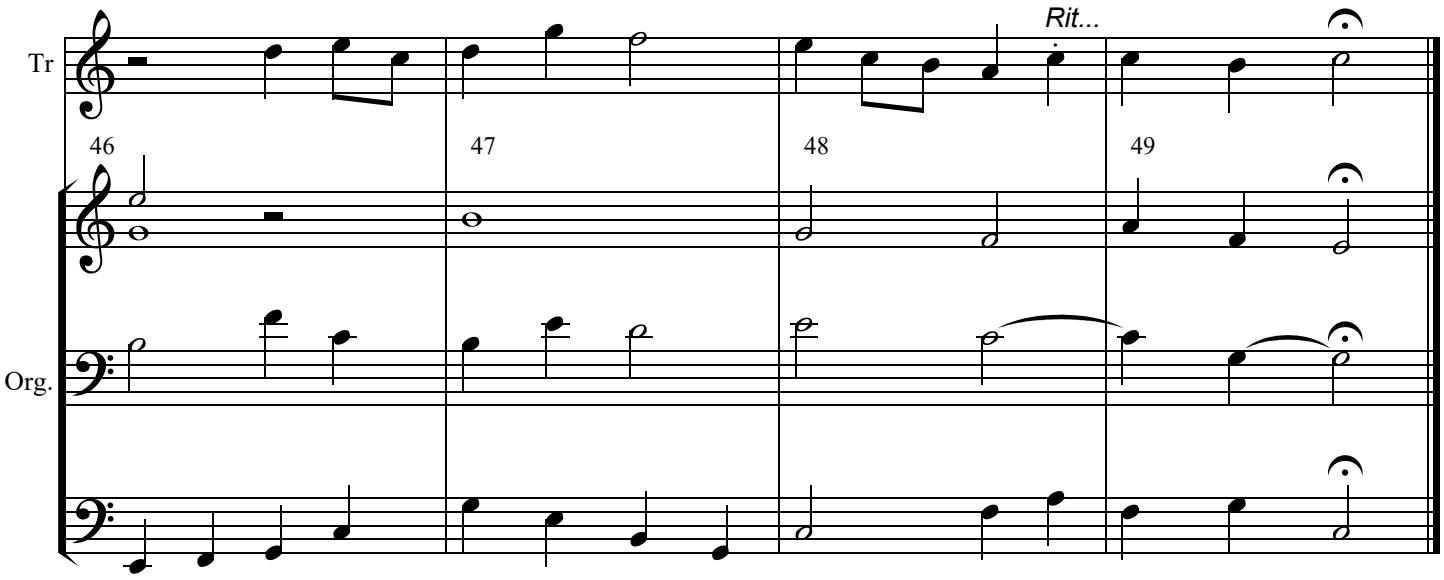


Nantes, Novembre 2018

free-scores.com