Jytte Jost

Danemark, Genval

les yeux de chat

A propos de l'artiste

Je suis danoise et j'ai commencé de jouer le piano à l'age de 7 ans, mais le vrai éducation musicale j'ai eu en Belgique. 10 ans dans une académie de musique, et 3 ans de plus chez une pianiste russe. J'ai jouée le violon pendant 20 ans, 7 ans de violon alto et 4 ans la clarinette. Ce ne que récemment (2 ans) que je compose. les 5 piéces pour piano à quatre mains sont d'une difficulté progressif. J'ai composéé 7 piéces pour clarinette et piano titulé fleurs du printemps et une quatuor mixte avec piano. Je joue l'alto dans une orchestre de chambre amateurs et mon projet est de composer une piéces pour celle-ci.

Qualification : académie de musica 10 ans

Page artiste : https://www.free-scores.com/partitions_gratuites_jyttejost.htm

A propos de la pièce

Titre : les yeux de chat

Compositeur : Jost, Jytte

Droit d'auteur : Copyright © Jytte Jost

Instrumentation : Flute, Voix, Piano

Style : Classique moderne

Commentaire : Après une poème de Maurice Carème

Jytte Jost sur free-scores.com

Cette partition ne fait pas partie du domaine public. Merci de contacter l'artiste pour toute utilisation hors du cadre privé.
Interdiction de diffusion sur d'autres sites Web.

- écouter l'audio
- partager votre interprétation
- commenter la partition
- contacter l'artiste

Les yeux du chat

Jytte Jost
Texte: Maurice Carême

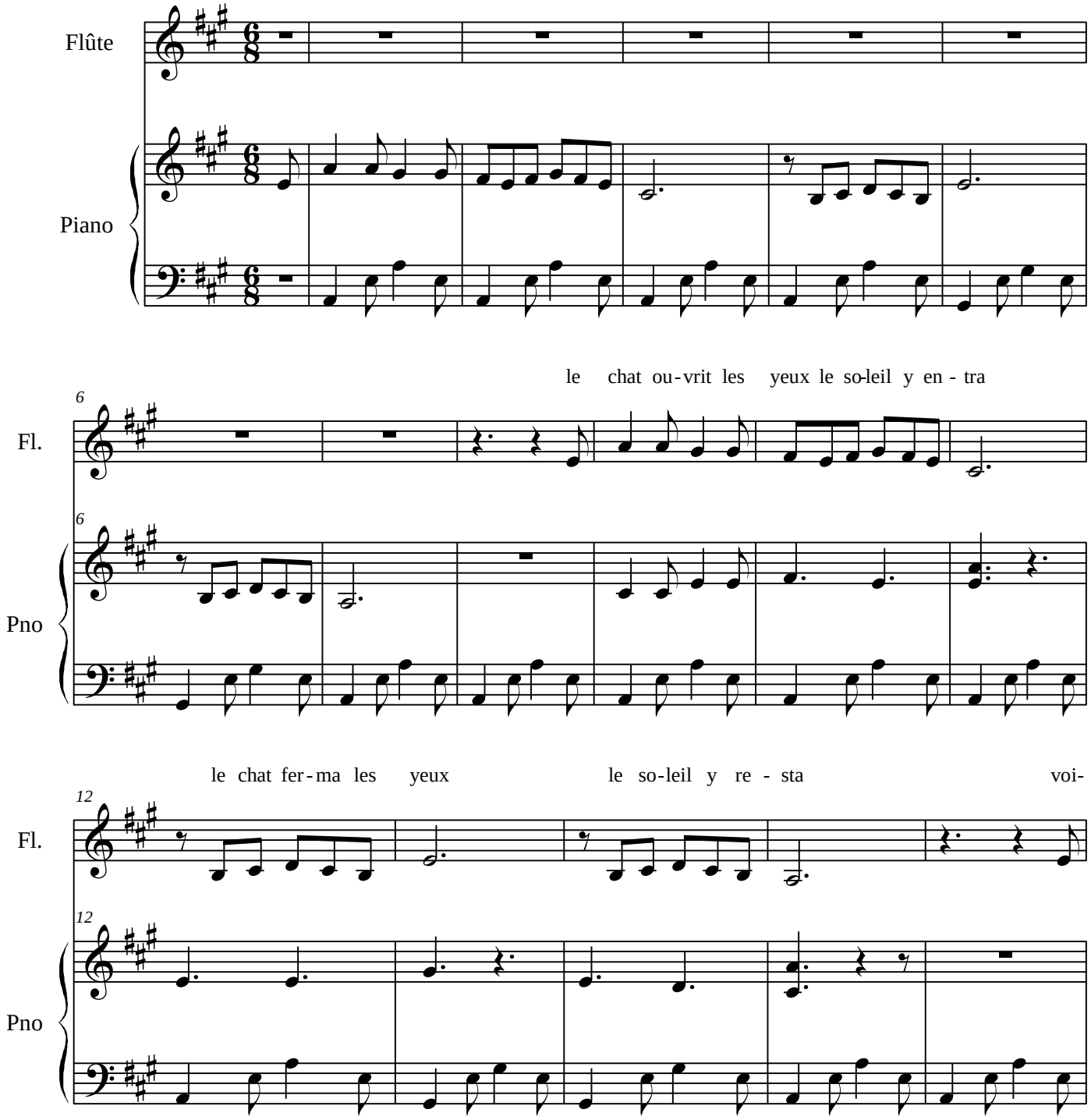

free-scores.com PDF Created with deskPDF PDF Writer - Trial :: http://www.docudesk.com

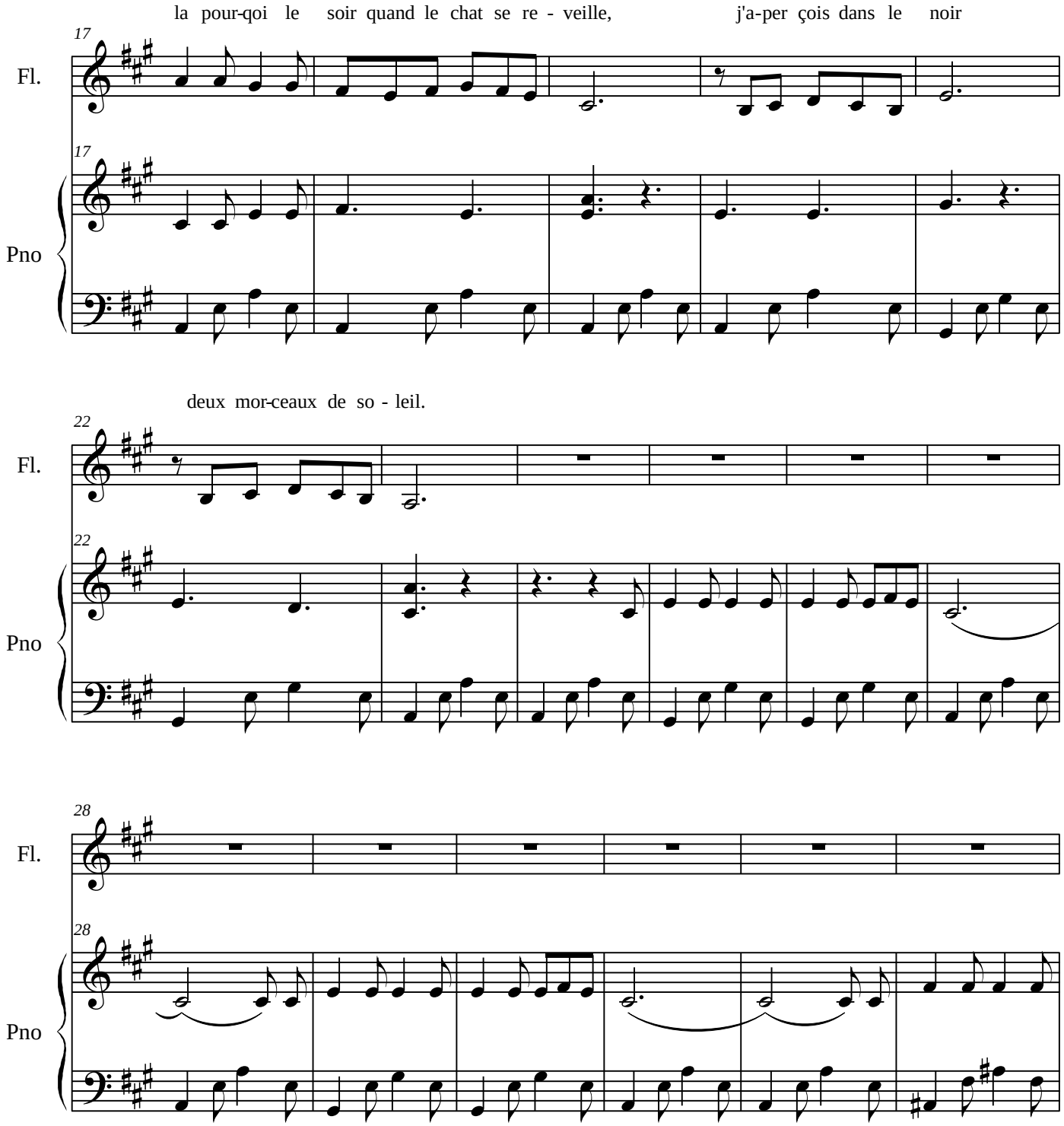

free-scores.com PDF Created with deskPDF PDF Writer - Trial :: http://www.docudesk.com

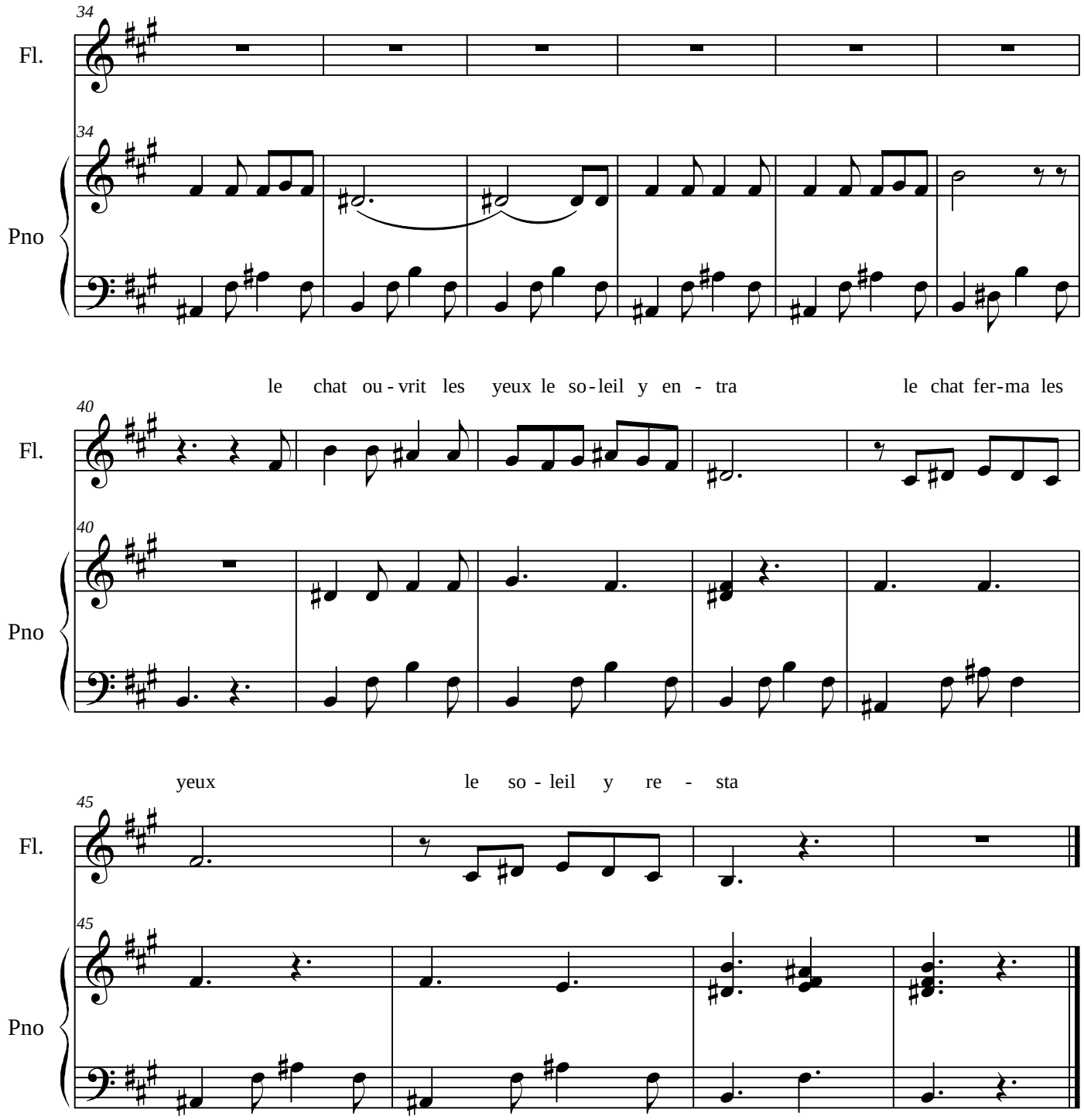

free-scores.com PDF Created with deskPDF PDF Writer - Trial :: http://www.docudesk.com