

# Francois-Xavier JEAN

France

## Haïkus (opus 82, No.08)

**Qualification :** thèse de doctorat freelance  
**Sociétaire :** SACEM - Code IPI artiste : 00483 46 92 21  
**Page artiste :** [https://www.free-scores.com/partitions\\_gratuites\\_francoisxavierjean.htm](https://www.free-scores.com/partitions_gratuites_francoisxavierjean.htm)

### A propos de la pièce

**Titre :** Haïkus  
[opus 82, No.08]  
**Compositeur :** JEAN, Francois-Xavier  
**Droit d'auteur :** Copyright © François-Xavier JEAN  
**Instrumentation :** Piano seul  
**Style :** 20eme siecle  
**Commentaire :** contrepoint facile analysé

Francois-Xavier JEAN sur [free-scores.com](https://www.free-scores.com)

Cette partition ne fait pas partie du domaine public. Merci de contacter l'artiste pour toute utilisation hors du cadre privé.

- écouter l'audio
- partager votre interprétation
- commenter la partition
- contacter l'artiste

François-Xavier Jean

Haïku du vent

opus 82, No.08

### la 4te Augm.

Ce fragment égène ainsi ses notes: [ré do sol la mi ré do sol ...]. Qu'observons-nous ?

- (1) l'inversion en partant de mi des 2des "ré do"
- (2) que nous avons choisi de montrer la progressions des intervalles par sauts de "2de & 4te" \*
- (3) que nous avons sélectionné "ré sol#", l'avons étiqueté comme "4te augm" et avons montré par des liasons leur résolution

\* il était tout autant possible de le lire à la 3ce & 4te ou 2de & 3ce). regarder à ce propos la partition sans numéro d'opus intitulée "la 3ce vaut la 4te vaut la 2de".

### contrepoint à la 4te & 2de

Ce fragment égène ses notes à la 2de & à la 4te: "fa sol ré do ..." Nous observons que la note de départ est la note "fa" et que "fa & sol" semblent inversés. Par contre, "do fa" est une 4te à vide, qu'il vaut mieux transformer en 2de ou 3ce

### suite

Ce que nous avons fait ici en remplaçant le "do" par le "mi", la suite devenant ainsi "fa sol ré mi fa mi ré# mi la mi", soient "fa 2/ 4\2/ & fa 2\#2\2/4/4\". Nous avons mis en évidence la 3ce dim "fa ré#" mais nous aurions pu tout autant considérer le 4te augm "la ré#" mais dans ce cas, la résolution eût été "ré# mi & la sol".

Ce fragment présente une "4te dim", à savoir "do sol $\sharp$ ". (Nous préférons ne jamais dépasser le nombre 4 et donc appeler les 5tes, 6tes & 7e par leur renversement 4, 3 & 2). La question se pose, comment allons-nous résoudre cette "4te dim"? Un dièse est ascendant et donc, la note qu'il introduit est une "2de sup." La résolution est donc "sol $\sharp$  la". Quant à l'accompagnement du "la", il faut se poser la question "quelle note introduit cet accompagnement". Il reste deux notes possibles, le "si" et le "sol $\sharp$ ". Si nous choisissons le "si", ce sera "mi, fa $\sharp$ , la ou do" qui sont respectivement "4tes & 2des" de "si". Si nous choisissons le "sol $\sharp$ ", ce sera "do $\sharp$ , ré $\sharp$ , la ou fa $\sharp$ " qui sont respectivement "4tes & 2des" de "si".

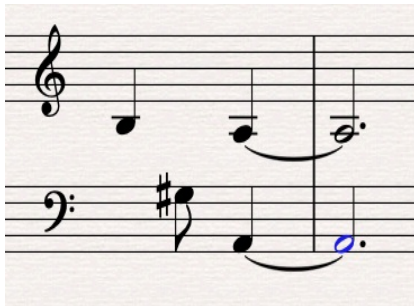

De toutes ces notes, nous avons choisi celles qui représentent la 3ce de "la" ou tout simplement "l'unisson". Finalement la dernière solution est préférable, car étant plus conclusive.

si sol $\sharp$  -> la la

16 haïku 4

4te à vide  
par mvt ctr

4te à vide & mvt ctr.

La "4te à vide" par mouvement contraire sonne "bien". Ici elle provient de l'arborescence "fa si - si mi". A noter la 4te Augm "fa si" et la 2de Augm "fa la $\sharp$ " elles interviennent à un temps différent et ne nécessitent pas de "résolution".

# Haïkus

opus 82, No.08

François-Xavier Jean

seulement  
2de & 4te

haïku 1

4

Sacem © François-Xavier Jean - 08 nov 2021

N° 00483 46 92 21

thèse freelance de doctorat

7

10

Fine

haiku 2

13

6

16

19

haïku 3

22

D.C. al Fine
