

Alain Hounzavi

Compositeur, Professeur

Bénin, Cotonou

A propos de l'artiste

Enseignant de la langue anglaise, auteur, compositeur et pianiste, Alain HOUNZAVI, aka Alan Bright, enrichit depuis plusieurs années les répertoires des chorales de ses compositions simples et mélodieuses. Il fait partie de quelques groupes musicaux et était le maître de chœur de la Chorale Sainte Joséphine Bakhita de la Paroisse Saint Joseph de Gbodjè, Diocèse de Cotonou, Bénin.

Page artiste : https://www.free-scores.com/partitions_gratuites_alainwise.htm

A propos de la pièce

Titre : MESSE SHALOM
Compositeur : Hounzavi, Alain
Arrangeur : Hounzavi, Alain
Droit d'auteur : Copyright © Alain Hounzavi
Editeur : Hounzavi, Alain
Style : Latin

Alain Hounzavi sur [free-scores.com](https://www.free-scores.com)

- partager votre interprétation
- commenter la partition
- contacter l'artiste

PAROISSE SAINT JOSEPH DE GBODJE

CHORALE SAINTE JOSEPHINE BAKHITA

MESSE

Shalom

ALAIN HOUNZAVI 

OLUWA FEMI MUSIC alainhounzavi@gmail.com APRIL 2018

free-scores.com

MESSE SHALOM

KYRIE

Alain Hounzavi

♩ = 60

SOL RE DO SOL SOL RE DO RE7 SOL SOL RE7 DO RE7 SOL

Ky-ri-e e - le - i - son, Ky - ri - e e - le - i - son, Ky - ri - e e - le - i - son

7 SOL RE DO RE7 SOL SOL RE7 DO RE7 SOL SOL RE DO SOL

Ky-ri-e e - le - i - son, Chris - te e - le - i - son, Chris - te e - le - i - son,

13

SOL RE DO RE SOL SOL RE DO RE SOL SOL RE DO SOL

Chris-te e - le - i - son, Chris-te e - le - i - son, Ky-ri-e e - le - i - son,

19

SOL RE DO RE SOL SOL RE DO RE SOL SOL RE DO RE SOL

Ky-ri-e e - le - i - son, Ky-ri-e e - le - i - son, Ky-ri-e e - le - i - son,

MESSE SHALOM

GLORIA

Alain Hounzavi

♩ = 90

mIm7 RE7 mIm7 RE mIm

GLO RI-A GLO RI-A GLO RI-A IN-EX-CEL-SIS DE-O

8

GLORI-A

5

mIm7 RE7 mIm7 RE7

1. Nous - te lou-ons, nous te bé-nis-sons nous t'a-do-rons nous te
2. Sei-gneur Fils u-ni-que Jé-sus-Christ Sei-gneur Dieu, A-gneau
3. Toi qui en-lè-ves le pé-ché de ce monde re-çois
4. Car Toi seul es Saint, Toi seul es Sei-gneur Toi le Très-Haut

8

mIm7 mIm7 RE7 mIm7 RE7

glo-ri-fions Nous te rendons grâ-ce pour ta gloire Seigneur Dieu
de Dieu Toi qui en-lè-ves le pé-ché de ce monde
nos pri-ères Toi qui es as-sis à la droite du Père
Jé-sus-Christ a-vec l'Esprit Saint dans la gloire du Père

12

mIm7 RE7 mIm7

Roi du ciel Dieu le Père Tout-Puis-sant
prends pi-tié prends pi-tié de nous
prends pi-tié prends pi-tié de nous
A-men A-men A-men

MESSE SHALOM

ACCLAMATION

Alain Hounzavi

$\text{♩} = 90$

S **REm7** **D07** **REm7** **D07** **REm**

AL - LE - LU - IA AL - LE - LU - IA AL - LE - LU - IA AL - LE - LU - IA

A

T

B

5 **REm7** **D07** **REm7** **D07** **REm**

1. Queta pa- role, Seigneur, é - claire nos pas et nous con - duise jus qu'à toi

2. Queta parole, -, Seigneur, germe en nos cœurs et nous con - duise au bon - heur

MESSE SHALOM

REFRAIN POUR PRIERES UNIVERSELLES

Alain Hounzavi

$\text{♩} = 85$

FA SIb FA DO7 FA SIb DO7 FA

Noust'en sup-pli-ons Sei - gneur, é - cou-te nous et e - xau - ce nous.

MESSE SHALOM

OFFRANDE & OFFERTOIRE

Alain Hounzavi

♩ = 98

SOL DO RE7 SOL SOL DO RE7 SOL

Re-çois, Seigneur, les fruits de nos ef - forts, ac-cep-te les et bé - nis les ô Sei - gneur.

8
ô Seigneur

7 SOL DO RE7 SOL

1. Re - çois ce pain que nous te pré - sen - tons;
2. Re - çois ce vin que nous te pré - sen - tons;
3. Re - çois, Sei - gneur, les fruits de nos la - beurs,

10 SOL DO RE7 SOL

1. Ac - cep - te - le, qu'il de - vien - ne ton Corps.
2. Ac - cep - te - le, qu'il de - vien - ne ton Sang.
3. Ac - cep - te - les et bé - nis - les ô Sei - gneur.

MESSE SHALOM

SANCTUS

Alain Hounzavi

♩ = 90

SOL DO RE SOL 1. SOL DO RE SOL 2. SOL DO RE SOL

Saint, saint, saint le Seigneur, Dieu de l'u - ni - vers, Dieu de l'u - ni - vers.
Saintest

SOL DO RE SOL SOL DO RE SOL

1. Le ciel et la terre sont remplis de ta gloire.
2. Bé-ni soit ce-lui qui vient au nom du Sei-gneur

11 SOL DO RE SOL mIm lAm RE SOL %

Ho-san-na, Ho-san-na, Ho-san-na au plus haut des cieux.
Ho-san-na Ho-san-na Ho-san-na Ho-san-na Ho-san-na

MESSE SHALOM

ANAMNESE

Alain Hounzavi

♩ = 90

SOL DO SOL RE SOL DO SOL RE

Gloire à Toi qui é-tais mort, gloire à Toi qui es vi-vant, —

5 SOL DO SOL RE7 SOL DO SOL RE SOL

no-tre Sa-veur et no-tre Dieu, viens, viens, Sei-gneur Jé - sus. —

viens

MESSE SHALOM

AGNUS DEI

Alain Hounzavi

♩ = 70

Nylon String Guitar

FA DO7 REEm RE9 SiB DO7

5 FA FA DO REEm

1,3. A-gneau de Dieu qui en-lè-ves le péché du mon-de_____

9 SiB DO7 FA REEm SOLm DO7 FA

1,2. PRENDS PI-TIE DE NOUS PRENDS PI-TIE DE NOUS.

3. DON - NE NOUS LA PAIX DON - NE NOUS LA PAIX.

13 FA DO7 REEm RE9 SiB DO7

17 FA FA DO7 REEm

2. A-gneau de Dieu qui en-lè-ves le péché du mon-de_____

MESSE SHALOM

COMMUNION

Alain Hounzavi

♩ = 65

Sweet Saxo DO

SIB

SOL

FA

DO

Homme

DO

SOL

FA

DO

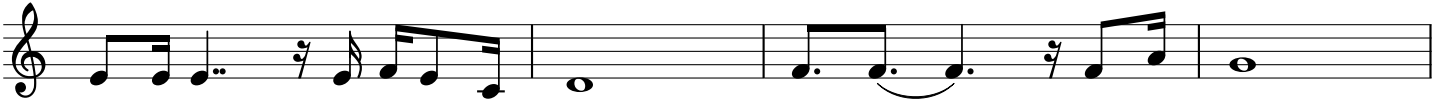

1. Il a dit: "Ce-ci est mon corps, pre - nez et man - gez."
2. Il a dit: "Je suis le vrai pain, le pain qui u - nit."
3. Il a dit: "Je suis le che - min qui mène vers le Père."

Femme

DO

SOL

FA

DO

1. Il a dit: "Ce-ci est mon sang, pre - nez et bu - vez"
2. Il a dit: "Je suis le bon vin, qui vous don - ne vie."
3. Il a dit: "Je suis le di - vin ve - nu sur la terre."

13

DO

SOL

FA

DO

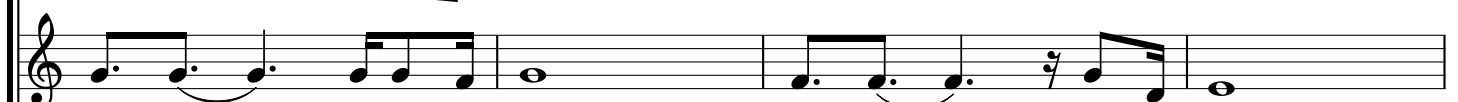

Tu es le pain de vie qui nous for - ti - fie.

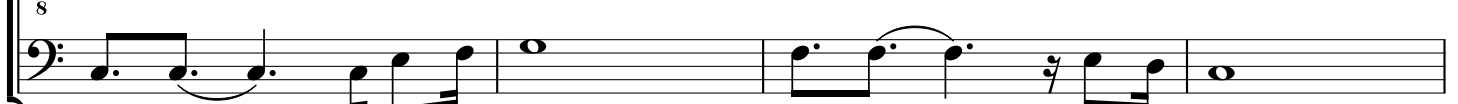
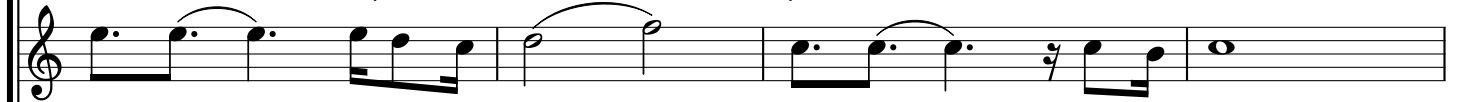

17

DO

SOL

FA

SOL

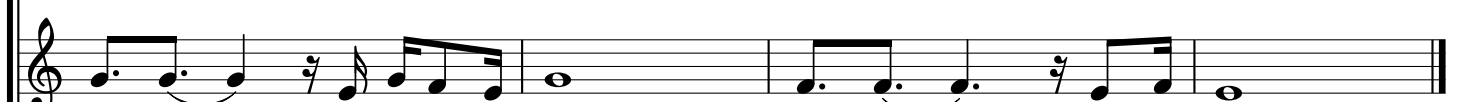

Tu es la source de vie qui nous sanc - ti - fie.

