Jérémie Brenner

France, montbeliard

Hymnes et Cantiques N°246

Hofer, Samuel

A propos de l'artiste

J'ai étudié de 12 à 14 ans le piano , tout en ingurgitant des rudiments de solfège.
Sous les drapeaux , j'ai appris la contrebasse Mib , et beaucoup défilé.Puis bien des années plus tard ayant rejoint une harmonie , avec un tuba en Ut , j'ai pris des cours d'instruments, au conservatoire Et suivi sérieusement le cours d'harmonie et de contrepoint. Fût la période ou j'ai arrêter de jouer d'un instrument pour me consacrer à la compositions et aux arrangements. J'y prend beaucoup de plaisirs...

Page artiste : https://www.free-scores.com/partitions_gratuites_mozart25.htm

A propos de la pièce

Titre :	Hymnes et Cantiques N°246
Compositeur :	Hofer, Samuel
Arrangeur :	Brenner, Jérémie
Droit d'auteur :	Domaine Public
Editeur :	Brenner, Jérémie
Instrumentation :	Cor, Trompette, Trombone, Tuba
Style :	Religieux - Eglise

Jérémie Brenner sur free-scores.com

- écouter l'audio
- partager votre interprétation
- commenter la partition
- contacter l'artiste

Hymnes et Cantiques N°246

Hofer, Samuel (1835 - 1862)

Conducteur

Transc. J Brenner

Andante ♩ = 92

Cor en Fa

Trompette en Si♭

Trombone

Tuba

mf

Cor

Trp. [Si♭]

Trb.

Tuba

mf

© Domaine Public

free-scores.com

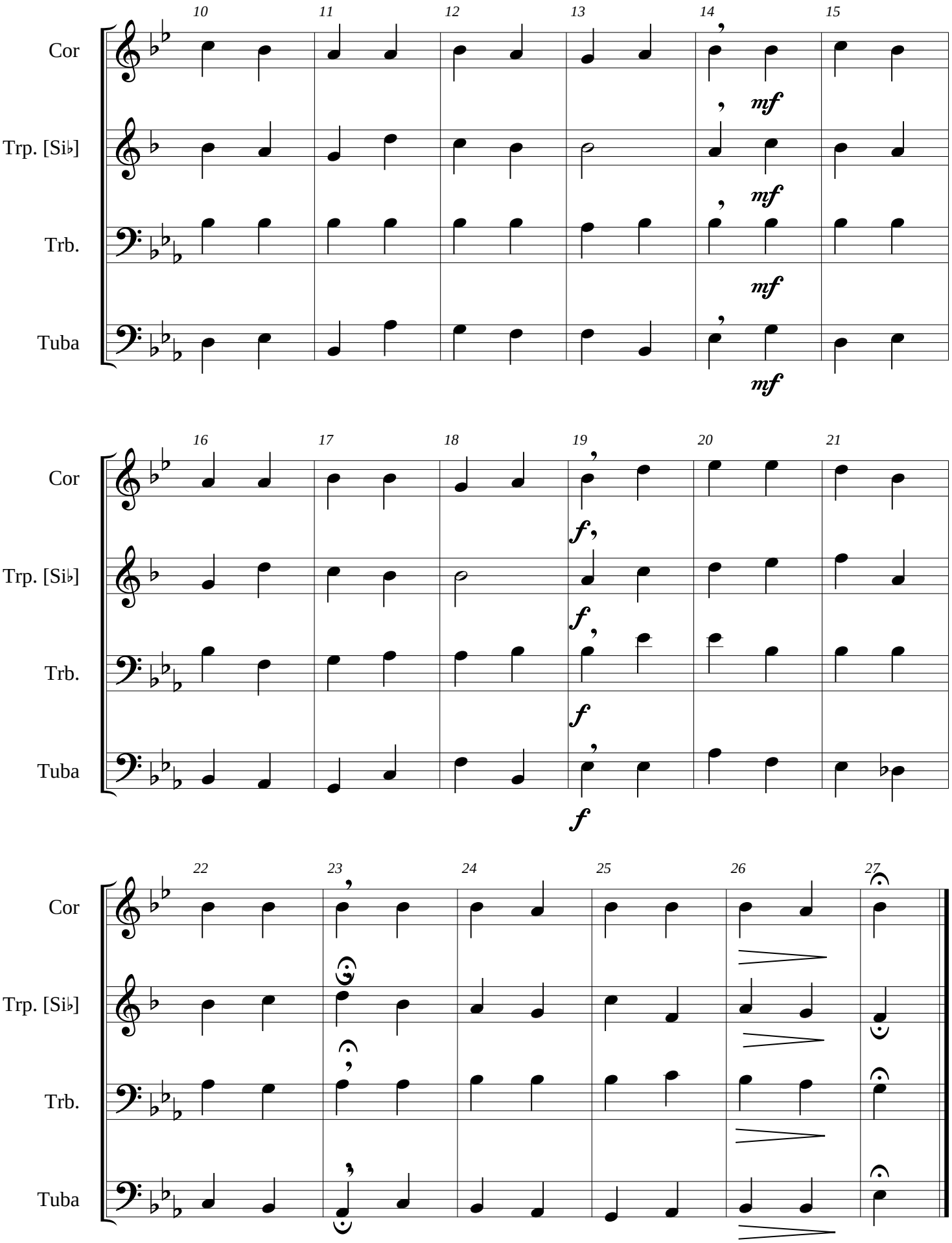

free-scores.com