Bernard Dewagtere

France, SIN LE NOBLE

Danse Allemande N°1, en Ré Majeur (Hob. IX :1)

Haydn, Joseph

A propos de l'artiste

Docteur en musicologie, chef d'orchestre et compositeur.
Compositions et arrangements de toutes époques, dans tous les styles ou genres musicaux et pour n'importe quelles formations instrumentales ou vocales.

Qualification :	Docteur en Musicologie
Sociétaire :	SACEM - Code IPI artiste : 342990
Page artiste :	https://www.free-scores.com/partitions_gratuites_bernard-dewagtere.htm

A propos de la pièce

Titre :	Danse Allemande N°1, en Ré Majeur [Hob. IX :1]
Compositeur :	Haydn, Joseph
Arrangeur :	Dewagtere, Bernard
Droit d'auteur :	Copyright © Bernard Dewagtere
Editeur :	Dewagtere, Bernard
Instrumentation :	Cor anglais, piano ou orgue
Style :	Classique

Bernard Dewagtere sur free-scores.com

LICENCE
Cette partition nécessite une autorisation :
- pour les représentations publiques
- pour l'utilisation par les professeurs
S'acquiter de cette licence sur :
https://www.free-scores.com//licence?p=aovtkAuQcB

- écouter l'audio
- partager votre interprétation
- commenter la partition
- s'acquitter de la licence
- contacter l'artiste

Interdiction de diffusion sur d'autres sites Web.

Danse Allemande N°1, en Ré Majeur

Hob. IX :1

F. J. Haydn (1732 -1809)
Transc. : Bernard Dewagtere

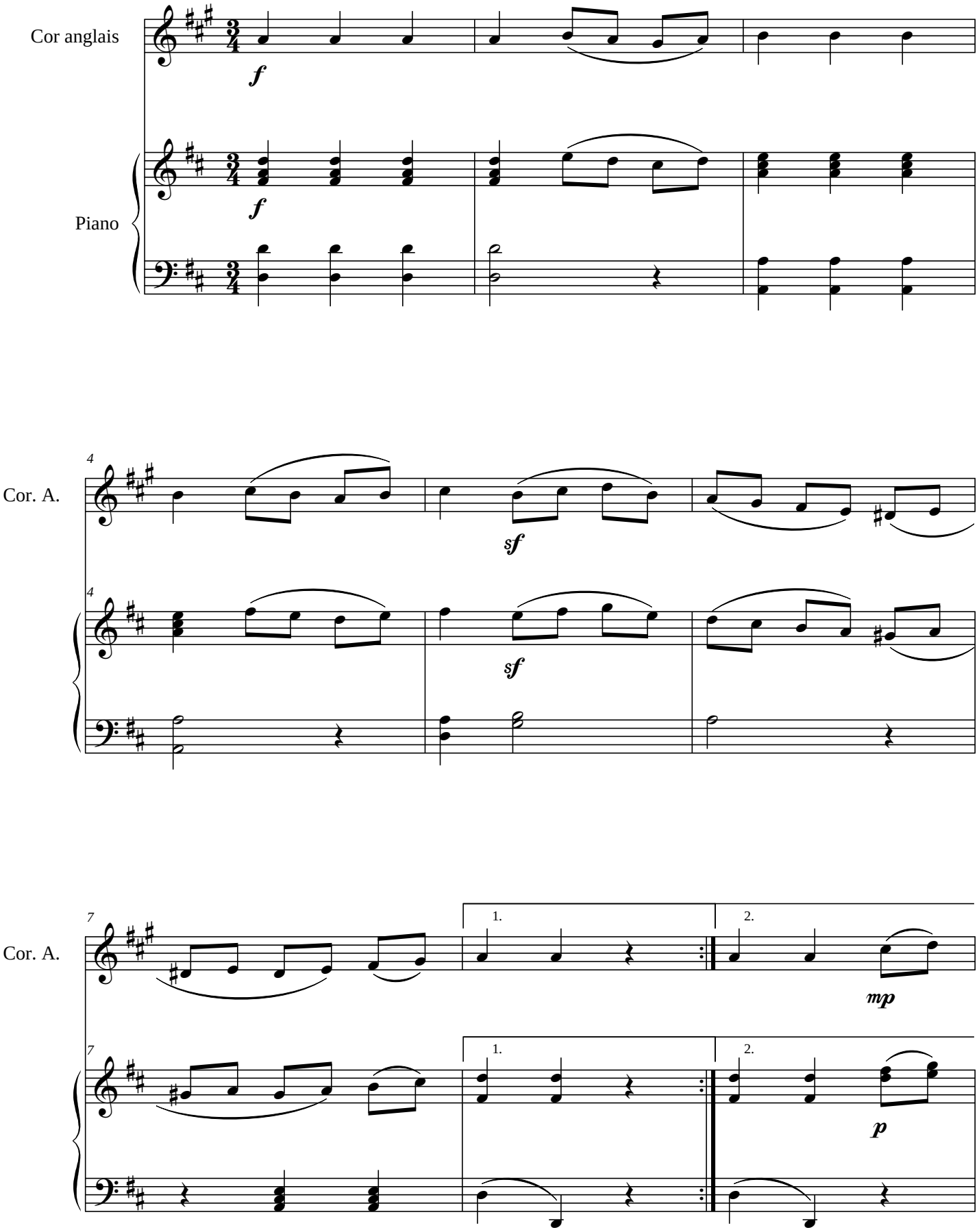

©2017Dewagtere

free-scores.com

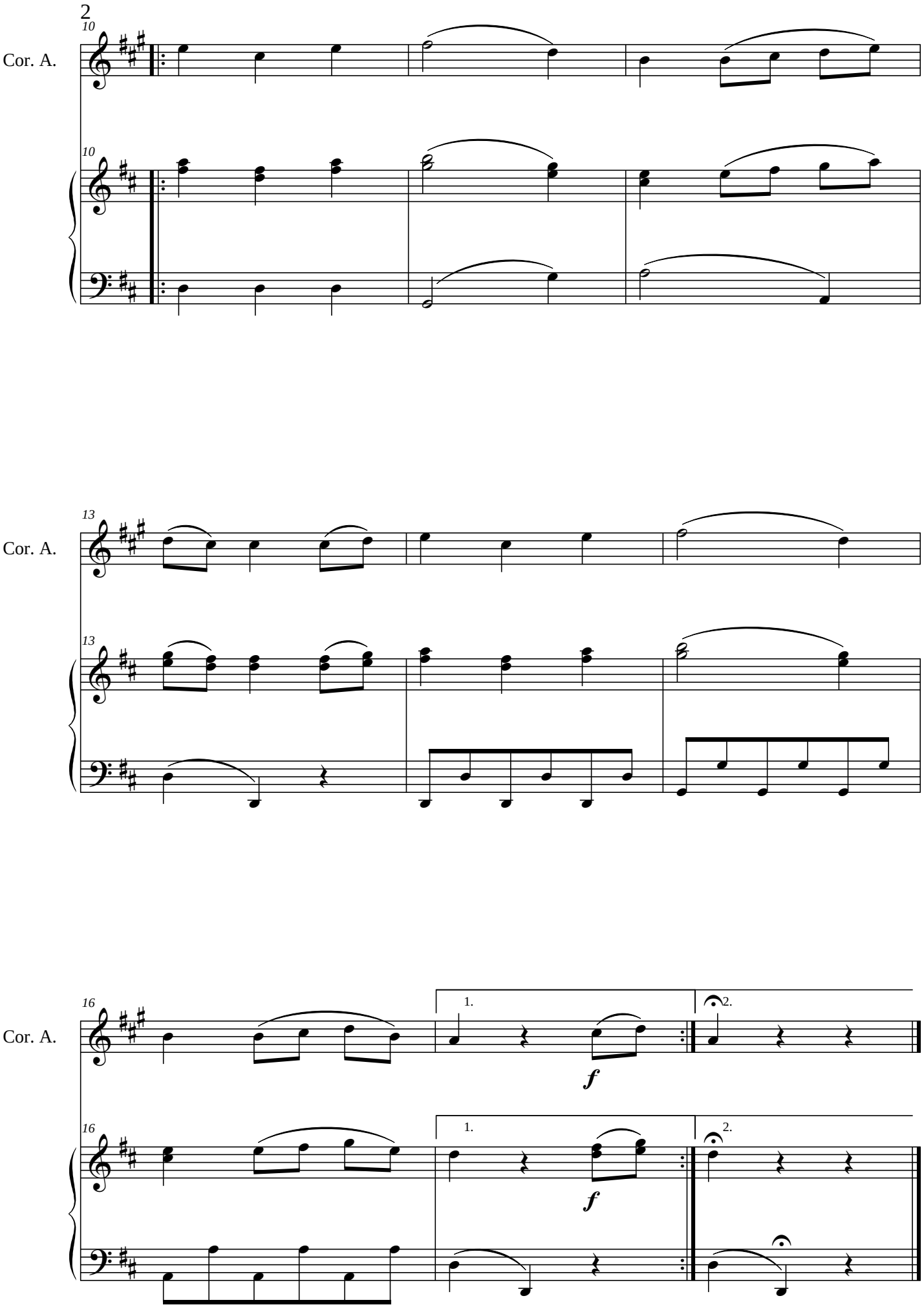

free-scores.com