

# Bernard Dewagtere

France, SIN LE NOBLE

## Memphis Blues (Mister Crump) Handy, W.C.

### A propos de l'artiste

Docteur en musicologie, chef d'orchestre et compositeur.  
Compositions et arrangements de toutes époques, dans tous les styles ou genres musicaux et pour n'importe quelles formations instrumentales ou vocales.

**Qualification :** Docteur en Musicologie  
**Sociétaire :** SACEM - Code IPI artiste : 342990  
**Page artiste :** [https://www.free-scores.com/partitions\\_gratuites\\_bernard-dewagtere.htm](https://www.free-scores.com/partitions_gratuites_bernard-dewagtere.htm)

### A propos de la pièce

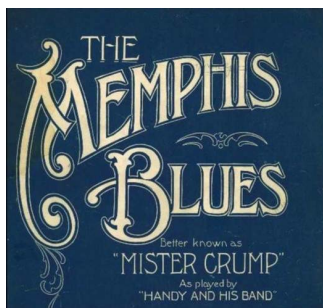

**Titre :** Memphis Blues (Mister Crump)  
**Compositeur :** Handy, W.C.  
**Arrangeur :** Dewagtere, Bernard  
**Droit d'auteur :** Public Domain  
**Editeur :** Dewagtere, Bernard  
**Instrumentation :** Alto (Viole)  
**Style :** Jazz

### Bernard Dewagtere sur [free-scores.com](https://www.free-scores.com)

#### LICENCE

Cette partition nécessite une autorisation :  
- pour les représentations publiques  
- pour l'utilisation par les professeurs

**S'acquies de cette licence sur :**  
<https://www.free-scores.com/licence?p=abbuqnEYUA>

- écouter l'audio
- partager votre interprétation
- commenter la partition
- s'acquies de la licence
- contacter l'artiste

Interdiction de diffusion sur d'autres sites Web.

# Memphis Blues

## Mister Crump

W.C. Handy (1909)

Transc. : Bernard Dewagtere

# Memphis Blues

2  
33

37

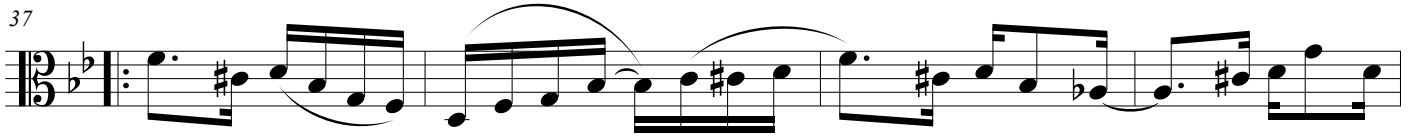

41

45

49

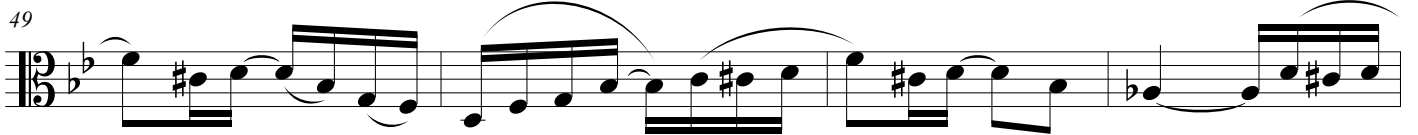

53

57

60

