Bernard Dewagtere

France, SIN LE NOBLE

Lascia ch'io pianga (aria, Rinaldo - Farinelli (film))

Haendel, Georg Friedrich

A propos de l'artiste

Docteur en musicologie, chef d'orchestre et compositeur.
Compositions et arrangements de toutes époques, dans tous les styles ou genres musicaux et pour n'importe quelles formations instrumentales ou vocales.

Qualification :	Docteur en Musicologie
Sociétaire :	SACEM - Code IPI artiste : 342990
Page artiste :	https://www.free-scores.com/partitions_gratuites_bernard-dewagtere.htm

A propos de la pièce

Titre :	Lascia ch'io pianga [aria, Rinaldo - Farinelli (film)]
Compositeur :	Haendel, Georg Friedrich
Arrangeur :	Dewagtere, Bernard
Droit d'auteur :	Copyright © Dewagtere, Bernard
Instrumentation :	Piano seul
Style :	Opera

Bernard Dewagtere sur free-scores.com

LICENCE
Cette partition nécessite une autorisation :
- pour les représentations publiques
- pour l'utilisation par les professeurs
S'acquiter de cette licence sur :
https://www.free-scores.com//licence-partition.php?partition=39738

- écouter l'audio
- partager votre interprétation
- commenter la partition
- s'acquitter de la licence
- contacter l'artiste

Interdiction de diffusion sur d'autres sites Web.

Lascia ch'io pianga - Aria from Rinaldo

G. F. Haendel (1711)

Transcription : Bernard Dewagtere

Andante

Piano

6

Pno

11

Pno

16

Pno

21

Pno

©2011Dewagtere

free-scores.com

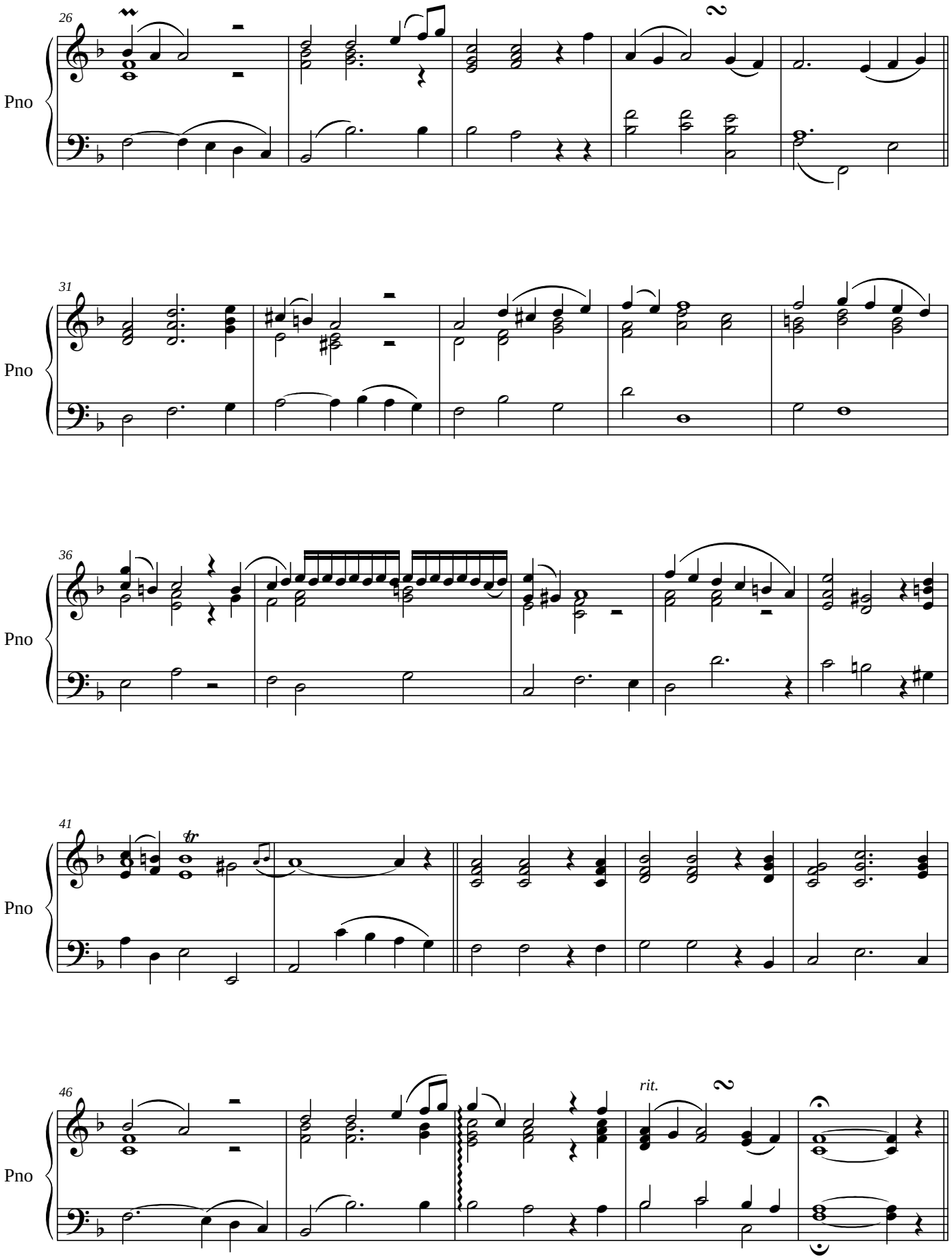

free-scores.com