Emmanuel Grosvalet

Arrangeur, Compositeur, Editeur

France

A propos de l'artiste

Né le 11 juin 1974 à Saint Brieuc dans une famille de musicien amateur, dans un orchestre de Batterie Fanfare de Saint Brieuc.
Mon destin était plus ou moins tracé, en suivant mon père et mon frère à la Batterie Fanfare du Club Olympique Briochin, j'intègre l'école de musique à l'âge de 6 ans. Piqué rapidement par le virus du tambour. Je suis avec sérieux les stages et les journées de formations organisées par la Fédération Française des Batteries Fanfares et m'amène à passer tous les cycles de formations musicales et techniques. Ainsi j'obtiens mon diplôme du prix fédéral tambour en 1991.
Cette même année ma première composition prend forme "Rigadom's March". Ce sera le début d'une longue série.
Passionné par cet ins... (la suite en ligne)

Qualification :	Tambour Major D.E Direction d'orchestre
Sociétaire :	SACEM
Page artiste :	www.free-scores.com/partitions_gratuites_lestamboursdelhermine.htm

A propos de la pièce

Titre :	A l'Aube du Solstice d'Hiver
Compositeur :	Grosvalet, Emmanuel
Droit d'auteur :	Copyright © Emmanuel Grosvalet
Editeur :	Soldano
Style :	Etudes
Commentaire :	Solo de tambour

Emmanuel Grosvalet sur free-scores.com

Cette partition ne fait pas partie du domaine public. Merci de contacter l'artiste pour toute utilisation hors du cadre privé.
Interdiction de diffusion sur d'autres sites Web.

- partager votre interprétation
- commenter la partition
- contacter l'artiste

Partition
Tambour
2'10 mins

A l'aube du solstice d'hiver

A notre Maître Tambour ROBERT GOUTE
(1919-2014)

Emmanuel GROSVALET

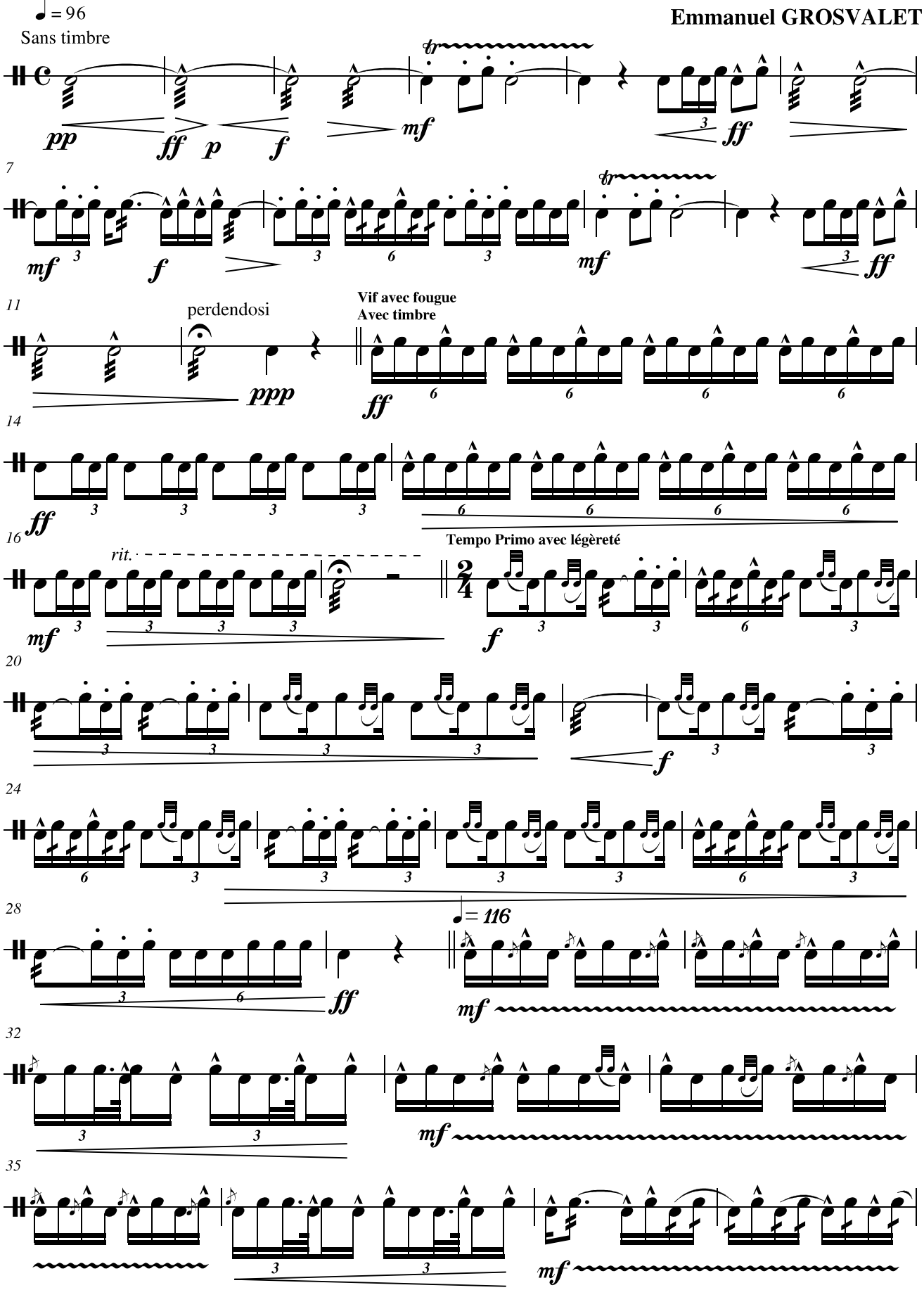

free-scores.com

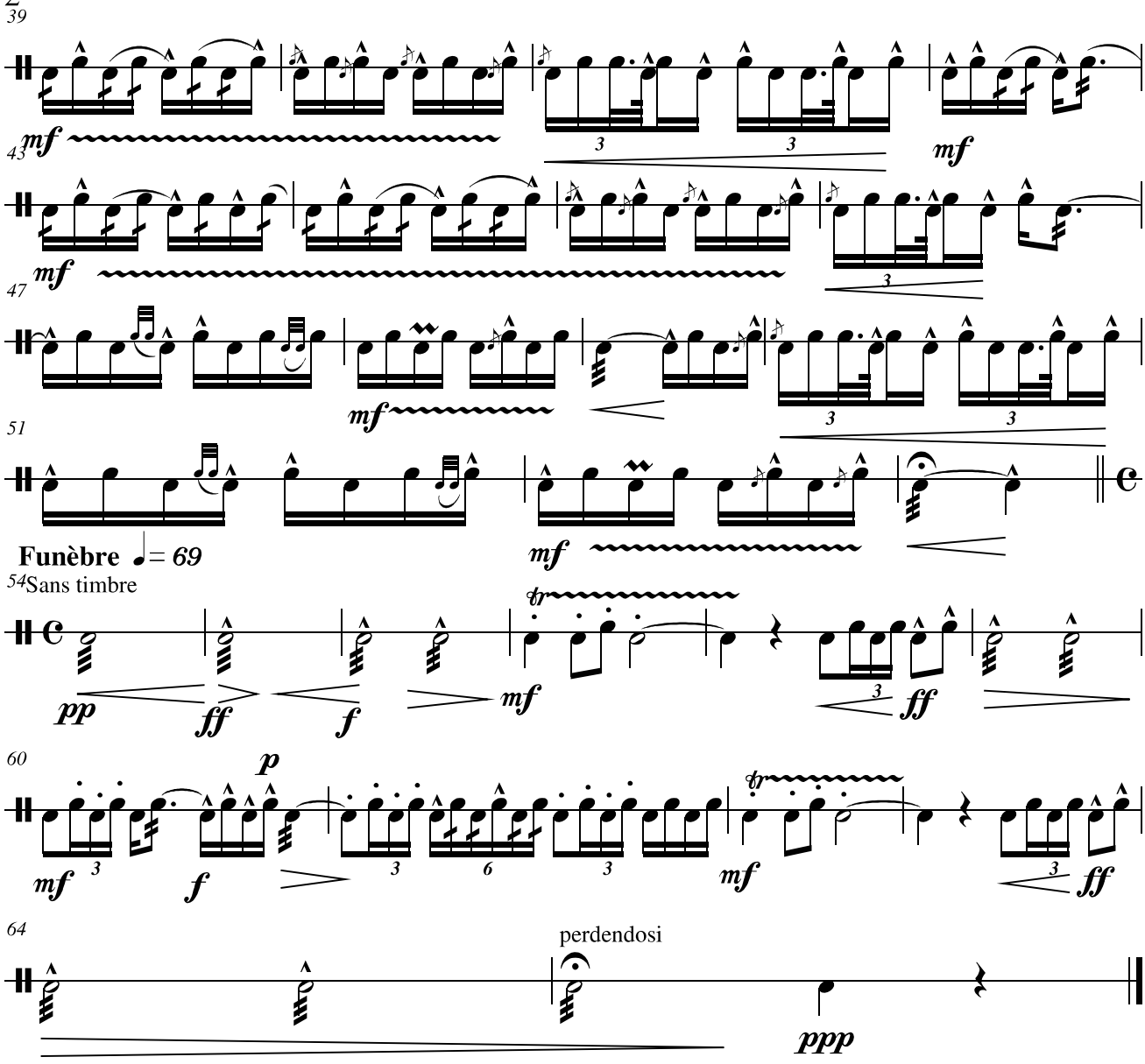

By Emmanuel GROSVALET
2014

Tous droits réservés pour tous pays
Toute reproduction même partielle
constitue une infraction (code pénal art 425)
Se déclare à la S.A.C.E.M. Comme une
oeuvre mélodique.
Toute exécution publique doit faire l'objet d'une déclaration
PHOTOCOPIE INTERDITE

free-scores.com