Bernard Dewagtere

France, SIN LE NOBLE

Chanson de Solveig (Peer Gynt - Suite No 2, op. 55)

Grieg, Edvard

A propos de l'artiste

Docteur en musicologie, chef d'orchestre et compositeur.
Compositions et arrangements de toutes époques, dans tous les styles ou genres musicaux et pour n'importe quelles formations instrumentales ou vocales.

Qualification :	Docteur en Musicologie
Sociétaire :	SACEM - Code IPI artiste : 342990
Page artiste :	https://www.free-scores.com/partitions_gratuites_bernard-dewagtere.htm

A propos de la pièce

Titre :	Chanson de Solveig [Peer Gynt - Suite No 2, op. 55]
Compositeur :	Grieg, Edvard
Arrangeur :	Dewagtere, Bernard
Droit d'auteur :	Copyright © Dewagtere, Bernard
Instrumentation :	Cor Anglais
Style :	Romantique
Commentaire :	Suite n° 1, op. 46 (1888) 1. Au matin 2. La mort d'Åse 3. Danse d'Anitra 4. Dans l'antre du roi de la montagne . Suite n° 2 (1891) 1. Lamentations d'Ingrid 2. Danse arabe 3. Retour de Peer Gynt 4. Chanson de Solveig

Bernard Dewagtere sur free-scores.com

LICENCE
Cette partition nécessite une autorisation :
- pour les représentations publiques
- pour l'utilisation par les professeurs
S'acquiter de cette licence sur :
https://www.free-scores.com//licence-partition.php?partition=43931

- écouter l'audio
- partager votre interprétation
- commenter la partition
- s'acquitter de la licence
- contacter l'artiste

Interdiction de diffusion sur d'autres sites Web.

Solveig's Song - Chanson de Solveig

Peer Gynt - Suite No 2, op. 55

Edvard Grieg (1891)

Transc. : Bernard Dewagtere

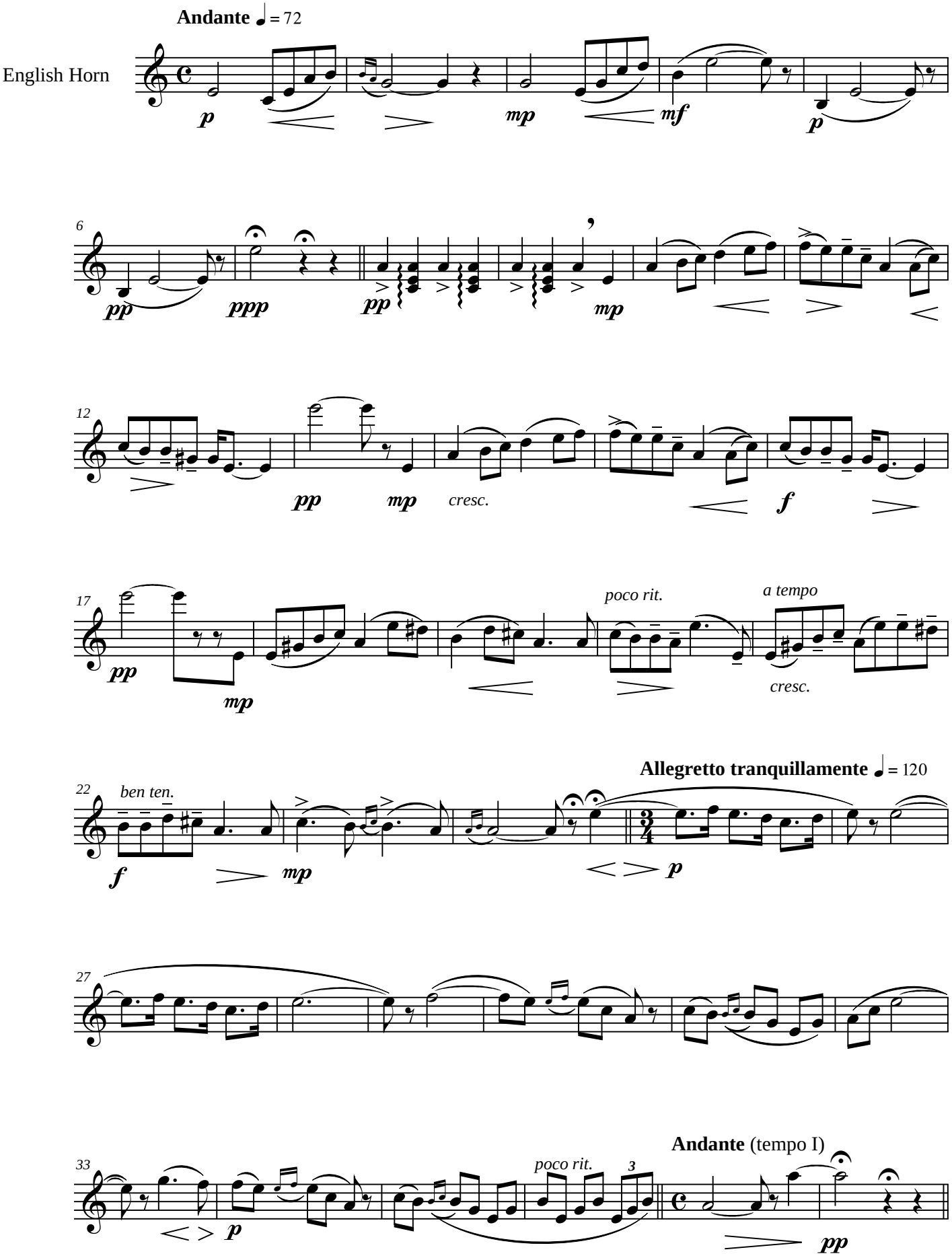

©2012Dewagtere

free-scores.com

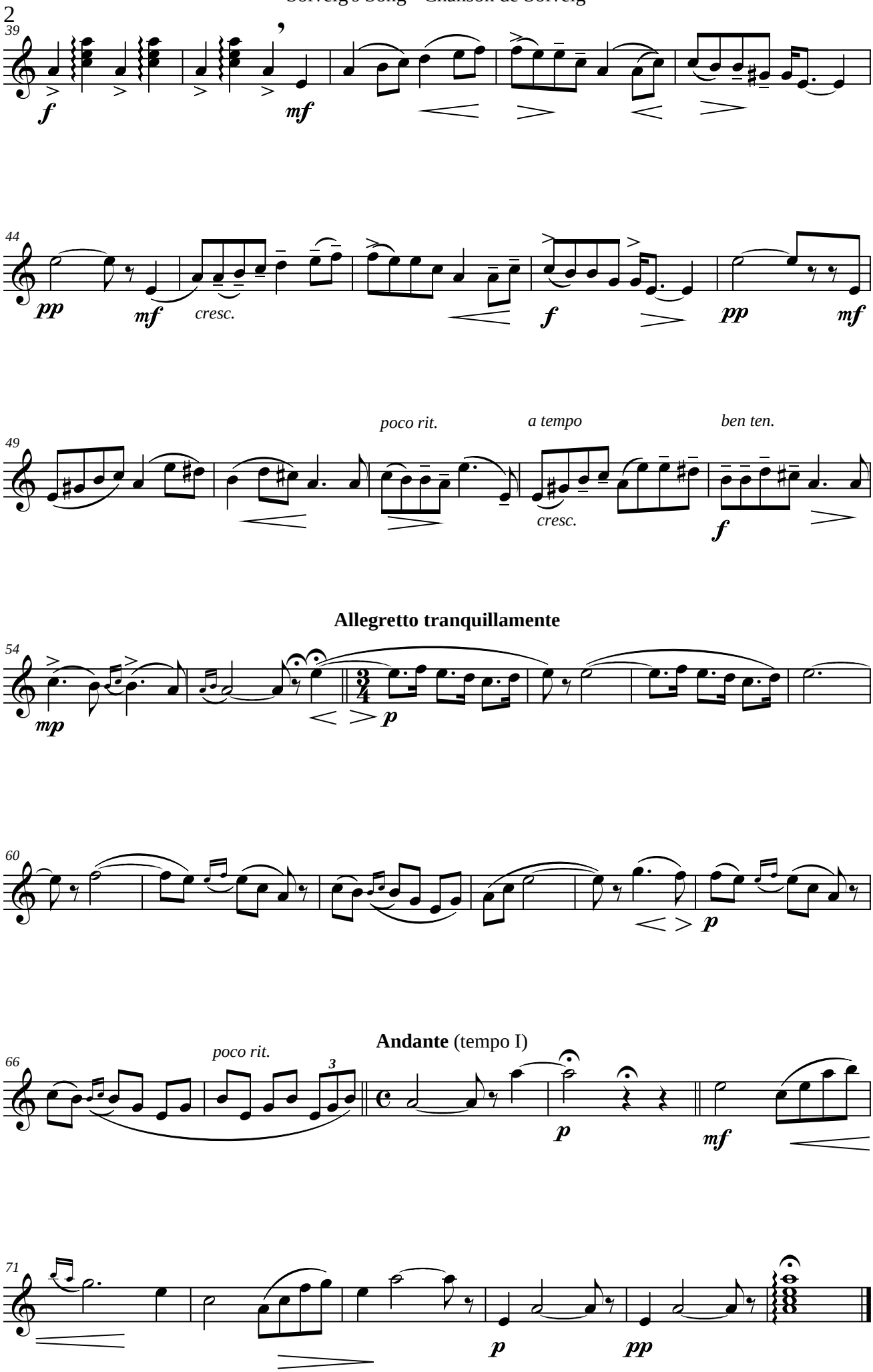

free-scores.com