

Bernard Dewagtere

France, SIN LE NOBLE

Au matin (Peer Gynt - Suite No 1, op. 46) Grieg, Edvard

A propos de l'artiste

Docteur en musicologie, chef d'orchestre et compositeur.
Compositions et arrangements de toutes époques, dans tous les styles ou genres musicaux et pour n'importe quelles formations instrumentales ou vocales.

Qualification : Docteur en Musicologie
Sociétaire : SACEM - Code IPI artiste : 342990
Page artiste : https://www.free-scores.com/partitions_gratuites_bernard-dewagtere.htm

A propos de la pièce

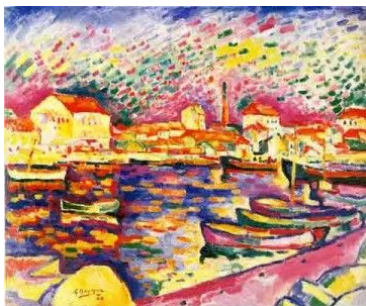

Titre : Au matin
[Peer Gynt - Suite No 1, op. 46]
Compositeur : Grieg, Edvard
Arrangeur : Dewagtere, Bernard
Droit d'auteur : Copyright © Dewagtere, Bernard
Instrumentation : Vibraphone ou Marimba ou Xylophone, piano ou orgue
Style : Romantique
Commentaire : Suite n° 1, op. 46 (1888) 1. Au matin 2. La mort d'Åse 3. Danse d'Anitra 4. Dans l'ancre du roi de la montagne .
Suite n° 2 (1891) 1. Lamentations d'Ingrid 2. Danse arabe
3. Retour de Peer Gynt 4. Chanson de Solveig

Bernard Dewagtere sur [free-scores.com](https://www.free-scores.com)

LICENCE

Cette partition nécessite une autorisation :
- pour les représentations publiques
- pour l'utilisation par les professeurs

S'acquitter de cette licence sur :

<https://www.free-scores.com/licence-partition.php?partition=42626>

- écouter l'audio
- partager votre interprétation
- commenter la partition
- s'acquitter de la licence
- contacter l'artiste

Interdiction de diffusion sur d'autres sites Web.

Morning Mood - Au matin

Peer Gynt - Suite No 1, op. 46

Edvard Grieg (1888)

Transc. : Bernard Dewagtere

Allegretto pastorale $\text{♩} = 60$

Mallet

p dolce

Piano

p

6

p

Pno

p

11

Pno

Morning Mood - Au matin

The musical score is divided into four systems, each with a vocal line and piano accompaniment. The piano part is labeled 'Pno' on the left.

- System 1:** Measures 16-21. The vocal line starts with a rest, then a melodic phrase. Dynamics: *p*, *cresc.*, *f*. The piano accompaniment features chords and arpeggiated patterns.
- System 2:** Measures 22-26. The vocal line continues with a melodic line. The piano accompaniment has a steady eighth-note accompaniment.
- System 3:** Measures 27-30. The vocal line continues. Dynamics: *più f*. The piano accompaniment features chords and arpeggiated patterns.
- System 4:** Measures 31-34. The vocal line continues. Dynamics: *p*, *ff*, *p*, *ff*, *p*. The piano accompaniment features chords and arpeggiated patterns.

Morning Mood - Au matin

36 *p* *molto* *ff*

39 *p* *ff* *p*

43 *ff* *p* *p* *molto*

46 *ff* *pp* *dim. e tranquillo*

Morning Mood - Au matin

4
49

Pno

mf

dim. e tranquillo

52

Pno

dim. e tranquillo

p

55

Pno

mp

59

Pno

pp

59

Pno

mp

Morning Mood - Au matin

63 *tranquillo*

p

63 *p*

69 *p* *dim.*

69 *p* *dim.*

75 *più tranquillo*

p

75 *pp* *pp*

81 *poco rit.*

pp

81 *pp*