

Bernard Dewagtere

France, SIN LE NOBLE

Au matin (Peer Gynt - Suite No 1, op. 46) Grieg, Edvard

A propos de l'artiste

Docteur en musicologie, chef d'orchestre et compositeur.
Compositions et arrangements de toutes époques, dans tous les styles ou genres musicaux et pour n'importe quelles formations instrumentales ou vocales.

Qualification : Docteur en Musicologie
Sociétaire : SACEM - Code IPI artiste : 342990
Page artiste : https://www.free-scores.com/partitions_gratuites_bernard-dewagtere.htm

A propos de la pièce

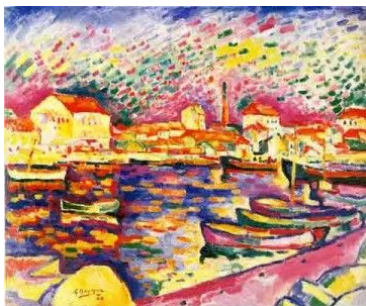

Titre : Au matin
[Peer Gynt - Suite No 1, op. 46]
Compositeur : Grieg, Edvard
Arrangeur : Dewagtere, Bernard
Droit d'auteur : Copyright © Dewagtere, Bernard
Instrumentation : Saxophone Soprano
Style : Romantique
Commentaire : Suite n° 1, op. 46 (1888) 1. Au matin 2. La mort d'Åse 3. Danse d'Anitra 4. Dans l'ancre du roi de la montagne .
Suite n° 2 (1891) 1. Lamentations d'Ingrid 2. Danse arabe
3. Retour de Peer Gynt 4. Chanson de Solveig

Bernard Dewagtere sur [free-scores.com](https://www.free-scores.com)

LICENCE

Cette partition nécessite une autorisation :
- pour les représentations publiques
- pour l'utilisation par les professeurs

S'acquies de cette licence sur :

<https://www.free-scores.com/licence-partition.php?partition=42614>

- écouter l'audio
- partager votre interprétation
- commenter la partition
- s'acquies de la licence
- contacter l'artiste

Interdiction de diffusion sur d'autres sites Web.

Morning Mood - Au matin

Peer Gynt - Suite No 1, op. 46

Edvard Grieg (1888)

Transc. : Bernard Dewagtere

Allegretto pastorale ♩ = 60

Soprano Saxophone

Morning Mood - Au matin

2
41

ff *p* *ff* *p* *p*

45

molto *ff*

48

p

52

dim. e tranquillo

57

tranquillo
p

65

p

73

dim. *pp* *p*

81

pp